

Informatica

(Sistemi di elaborazione delle informazioni)

Corso di laurea in Scienze dell'educazione

Lezione 5

Fogli elettronici (parte 1)

Mario Alviano

Sommario

- OpenOffice Calc: Overview
 - Inserire e modificare dati
 - Selezionare celle, righe e colonne
 - Copia dinamica
- Formattazione celle
 - Carattere
 - Bordo e sfondo
 - Formato dati e allineamento
- Ridimensionamento, inserimento ed eliminazione di righe, colonne e celle

Spreadsheet (foglio elettronico)

- Astrazione di un foglio di carta a quadretti
- Utile per raccogliere dati e fare calcoli
- Ogni cella può contenere
 - Dati alfanumerici
 - Dati numerici
 - Formule
- Insieme agli elaboratori di testi, hanno determinato il successo dei personal computer

OpenOffice Calc: Overview

	A	B	C	D	E
1			Benzina	Diesel	Gpl
2	Eni	1,90	1,78	0,88	
3	TotalErg	1,90	1,78	0,88	
4	Esso	1,89	1,78	0,88	
5	IP	1,90	1,78	0,89	
6	Q8	1,90	1,79	0,88	
7	Shell	1,90	1,78	0,88	
8	Tamoil	1,90	1,78	0,88	
9	No logo	1,81	1,66	0,85	
10					
11	MEDIA	1,89	1,77	0,88	
12	MASSIMO	1,90	1,79	0,89	
13	MINIMO	1,81	1,66	0,85	
14					
15					

- Menù
- Barre degli strumenti
- Barra di stato
- Area di lavoro
 - Colonne identificate con lettere
 - Righe identificate con numeri
- Schede o fogli

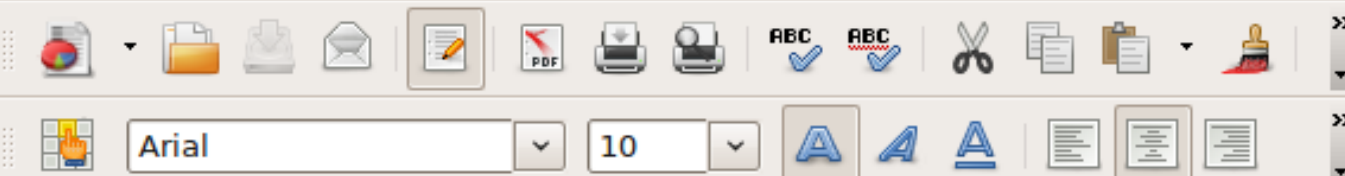
A2 $f(x)$ Σ = Eni

	A	B	C	D	E
1			Benzina	Diesel	Gpl
2	Eni	1,90	1,78	0,88	
3	TotalErg	1,90	1,78	0,88	
4	Esso	1,89	1,78	0,88	
5	IP	1,90	1,78	0,89	
6	Q8	1,90	1,79	0,88	
7	Shell	1,90	1,78	0,88	
8	Tamoil	1,90	1,78	0,88	
9	No logo	1,81	1,66	0,85	
10					
11	MEDIA	1,89	1,77	0,88	
12	MASSIMO	1,90	1,79	0,89	
13	MINIMO	1,81	1,66	0,85	
14					
15					

Gestire documenti

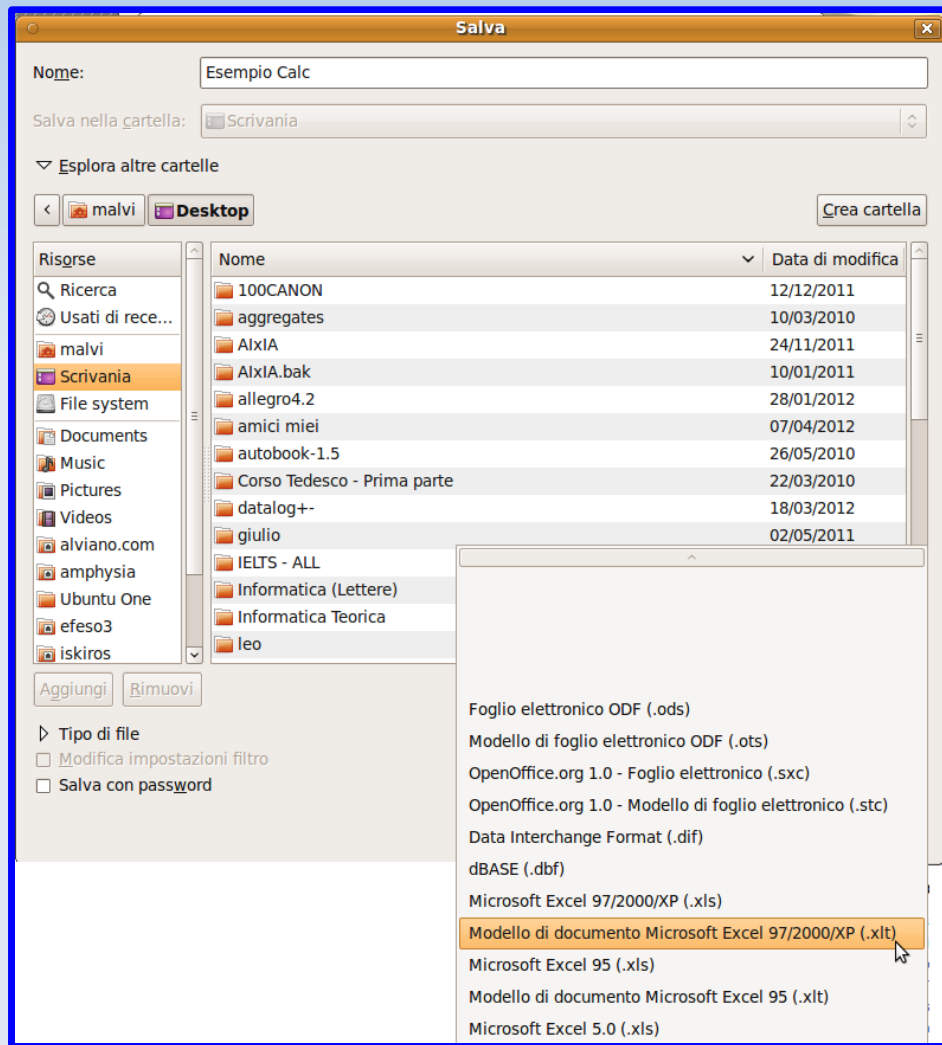

- Creare, aprire e salvare documenti: come per Writer
- Anche in questo caso è possibile salvare in diversi formati
 - Predefinito: **.ods**
 - Per MS Excel: **.xls**
- È anche possibile stampare su file PDF

Nome: Esempio Calc

Salva nella cartella: Scrivania

Esplora altre cartelle

< malvi Desktop

Crea cartella

Risorse

- Ricerca
- Usati di rece...
- malvi
- Scrivania
- File system
- Documents
- Music
- Pictures
- Videos
- alviano.com
- amphysia
- Ubuntu One
- efeso3
- iskiros

Aggiungi

Rimuovi

Tipo di file

- Modifica impostazioni filtro
- Salva con password

Nome

- 100CANON
- aggregates
- AlxIA
- AlxIA.bak
- allegro4.2
- amici miei
- autobook-1.5
- Corso Tedesco - Prima parte
- datalog+-
- giulio
- IELTS - ALL
- Informatica (Lettere)
- Informatica Teorica
- leo

Data di modifica

- 12/12/2011
- 10/03/2010
- 24/11/2011
- 10/01/2011
- 28/01/2012
- 07/04/2012
- 26/05/2010
- 22/03/2010
- 18/03/2012
- 02/05/2011

- Foglio elettronico ODF (.ods)
- Modello di foglio elettronico ODF (.ots)
- OpenOffice.org 1.0 - Foglio elettronico (.sxc)
- OpenOffice.org 1.0 - Modello di foglio elettronico (.stc)
- Data Interchange Format (.dif)
- dBASE (.dbf)
- Microsoft Excel 97/2000/XP (.xls)
- Modello di documento Microsoft Excel 97/2000/XP (.xlt)
- Microsoft Excel 95 (.xls)
- Modello di documento Microsoft Excel 95 (.xlt)
- Microsoft Excel 5.0 (.xls)

Inserire e modificare dati

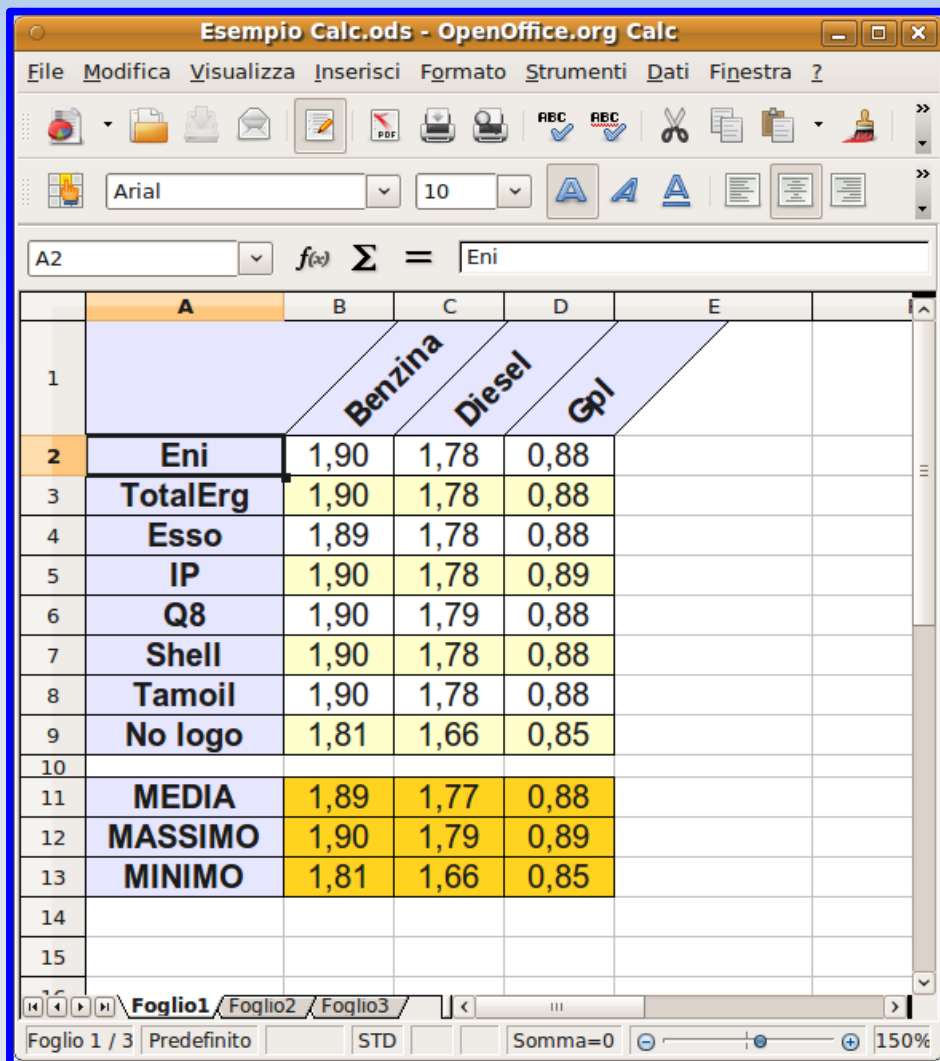

	A	B	C	D	E
1			Benzina	Diesel	Gpl
2	Eni	1,90	1,78	0,88	
3	TotalErg	1,90	1,78	0,88	
4	Esso	1,89	1,78	0,88	
5	IP	1,90	1,78	0,89	
6	Q8	1,90	1,79	0,88	
7	Shell	1,90	1,78	0,88	
8	Tamoil	1,90	1,78	0,88	
9	No logo	1,81	1,66	0,85	
10					
11	MEDIA	1,89	1,77	0,88	
12	MASSIMO	1,90	1,79	0,89	
13	MINIMO	1,81	1,66	0,85	
14					
15					

- La cella attiva è evidenziata con un bordo più marcato
- Il contenuto della cella può essere modificato
 - Anche dall'area di modifica

È possibile selezionare...

	A	B	C	D	E
1			Benzina	Diesel	Gpl
2	Eni	1,90	1,78	0,88	
3	TotalErg	1,90	1,78	0,88	
4	Esso	1,89	1,78	0,88	
5	IP	1,90	1,78	0,89	
6	Q8	1,90	1,79	0,88	
7	Shell	1,90	1,78	0,88	
8	Tamoil	1,90	1,78	0,88	
9	No logo	1,81	1,66	0,85	
10					
11	MEDIA	1,89	1,77	0,88	
12	MASSIMO	1,90	1,79	0,89	
13	MINIMO	1,81	1,66	0,85	
14					
15					

- Una singola cella
- Un gruppo di celle contigue
- Gruppi di celle non contigue
- Intere righe
- Intere colonne
- Tutto il foglio

Copia dinamica

	A	B	C	D	E
1			Benzina	Diesel	Gpl
2	Eni	1,90	1,78	0,88	
3	TotalErg	1,90	1,78	0,88	
4	Esso	1,89	1,78	0,88	
5	IP	1,90	1,78	0,89	
6	Q8	1,90	1,79	0,88	
7	Shell	1,90	1,78	0,88	
8	Tamoil	1,90	1,78	0,88	
9	No logo	1,81	1,66	0,85	
10					
11	MEDIA	1,89	1,77	0,88	
12	MASSIMO	1,90	1,79	0,89	
13	MINIMO	1,81	1,66	0,85	
14					
15					

- Copia, taglia e incolla come per Writer
 - Possibilità di riempire più celle con lo stesso contenuto
- Per la copia dinamica, trascinare il quadratino che si trova in basso a destra della cella attiva
 - Numeri e date vengono incrementate opportunamente

Formattazione celle: carattere

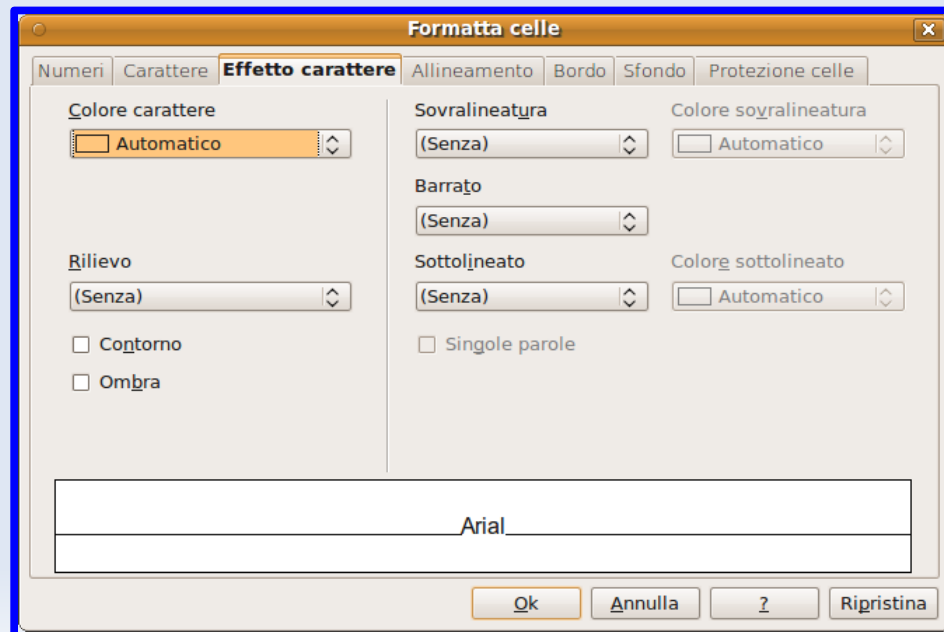
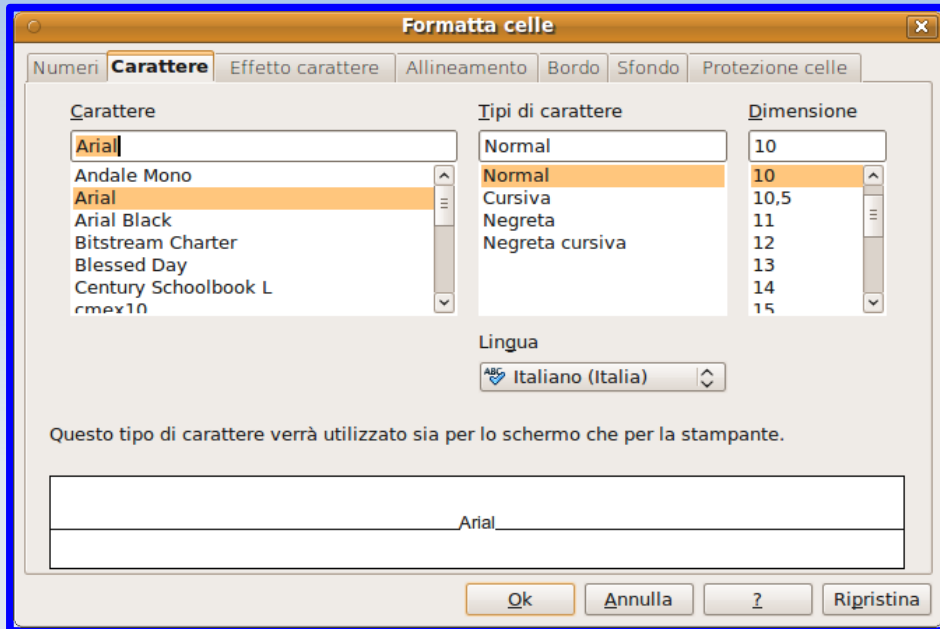

- Dal menù principale:
Formato | Celle...
 - Diverse schede
- Formato carattere
 - Schede **Carattere** ed **Effetto carattere**
 - Esattamente come quelle di Writer

Formattazione celle: carattere

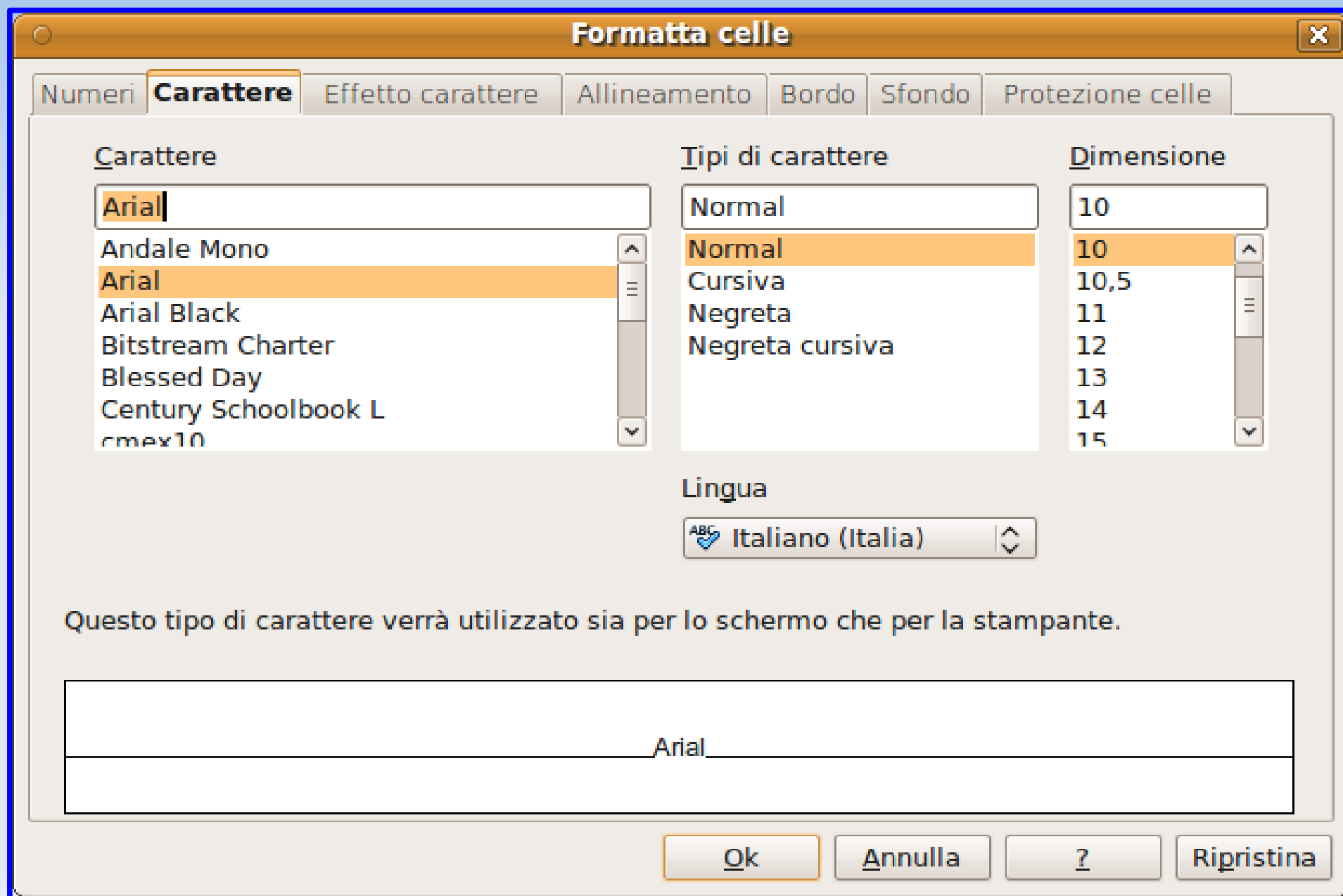

Formattazione celle: carattere

The 'Effetto carattere' tab contains the following settings:

- Colore carattere:** A dropdown menu set to 'Automatico' with a color swatch showing orange.
- Rilievo:** A dropdown menu set to '(Senza)'. Below it are two unchecked checkboxes: 'Contorno' and 'Ombra'.
- Sovralineatura:** A dropdown menu set to '(Senza)'.
- Colore sovrallineatura:** A dropdown menu set to 'Automatico' with a color swatch showing white.
- Barrato:** A dropdown menu set to '(Senza)'.
- Sottolineato:** A dropdown menu set to '(Senza)'. Below it is an unchecked checkbox: 'Singole parole'.
- Colore sottolineato:** A dropdown menu set to 'Automatico' with a color swatch showing white.

At the bottom of the dialog, there is a preview area showing the text 'Arial' in a blue font. Below the preview are four buttons: 'Ok', 'Annulla', '?', and 'Ripristina'.

Formattazione celle: bordo e sfondo

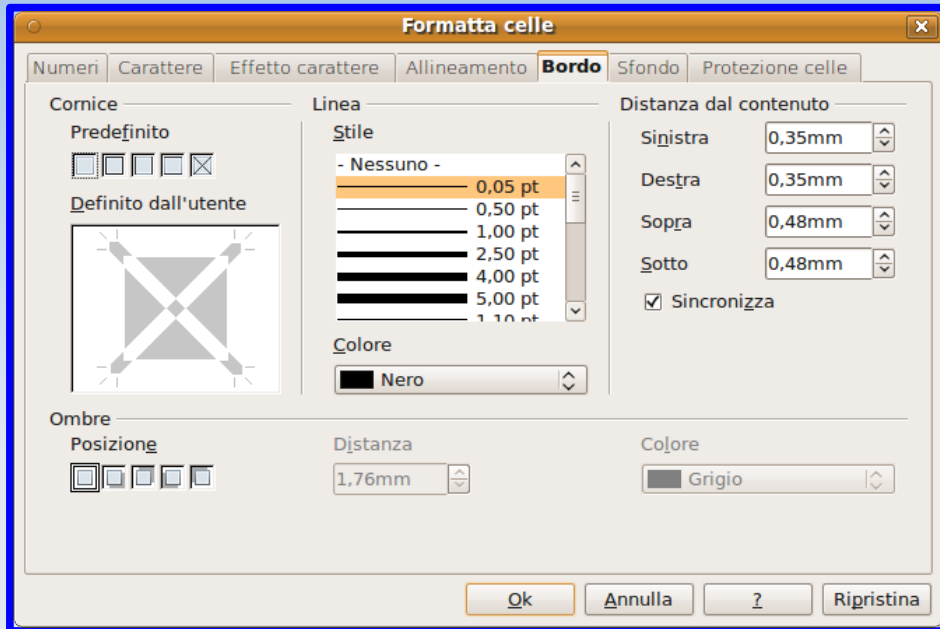

- Scheda **Bordo**
 - Cornici predefinite e personalizzate
 - Stile della linea e colore
 - Ombreggiatura
- Scheda **Sfondo**
 - Per cambiare il colore di sfondo della cella

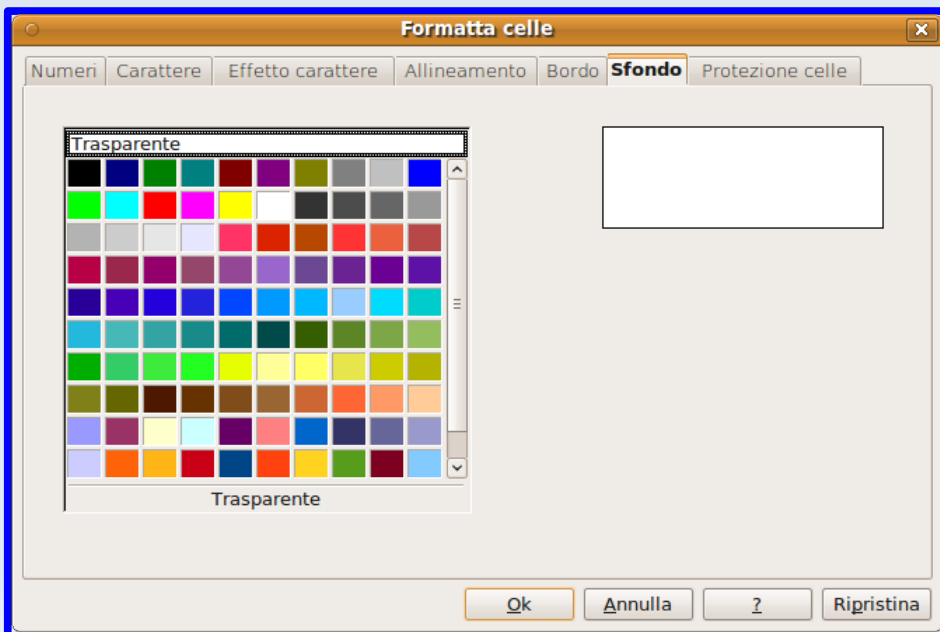

Formattazione celle: bordo e sfondo

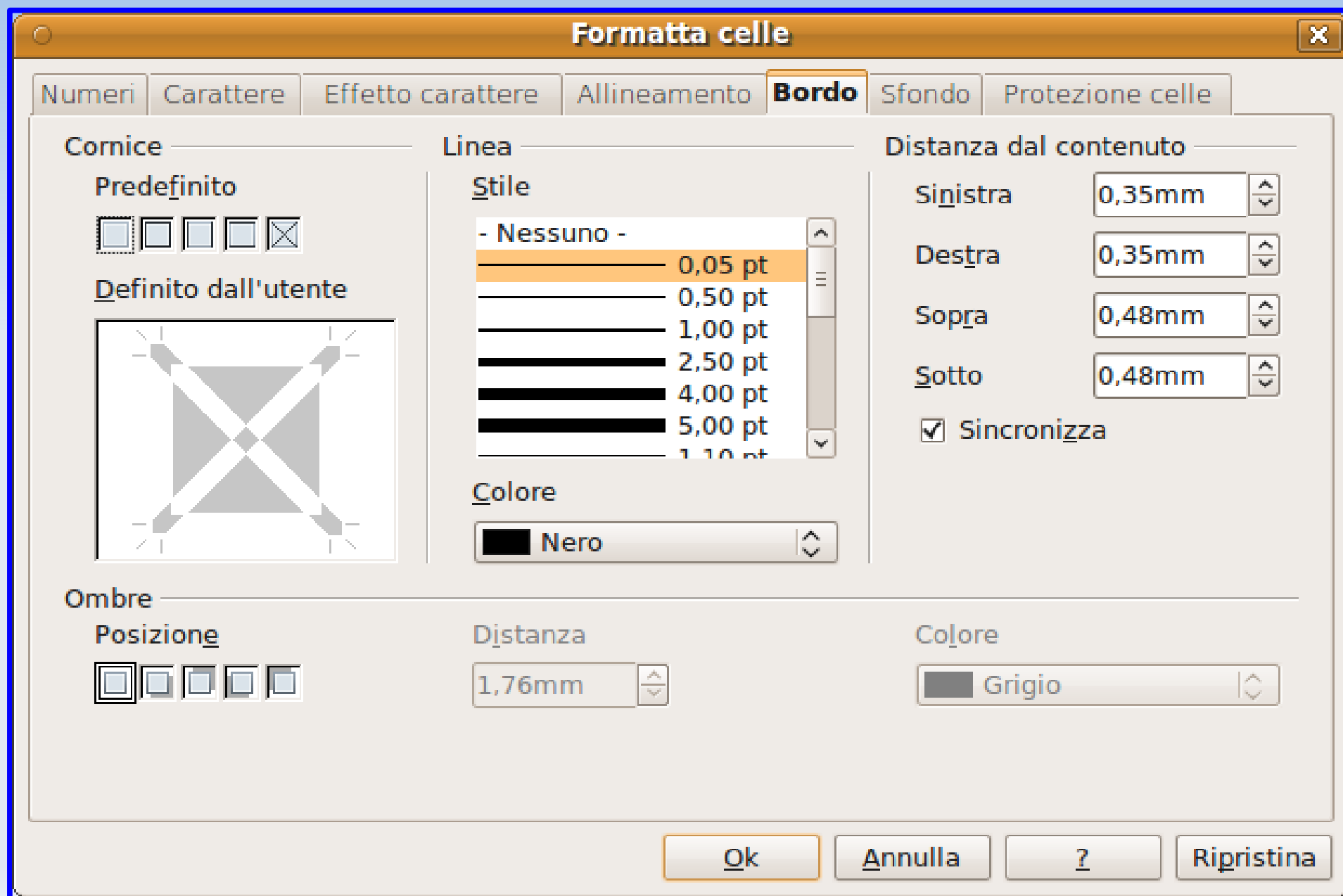

Formattazione celle: bordo e sfondo

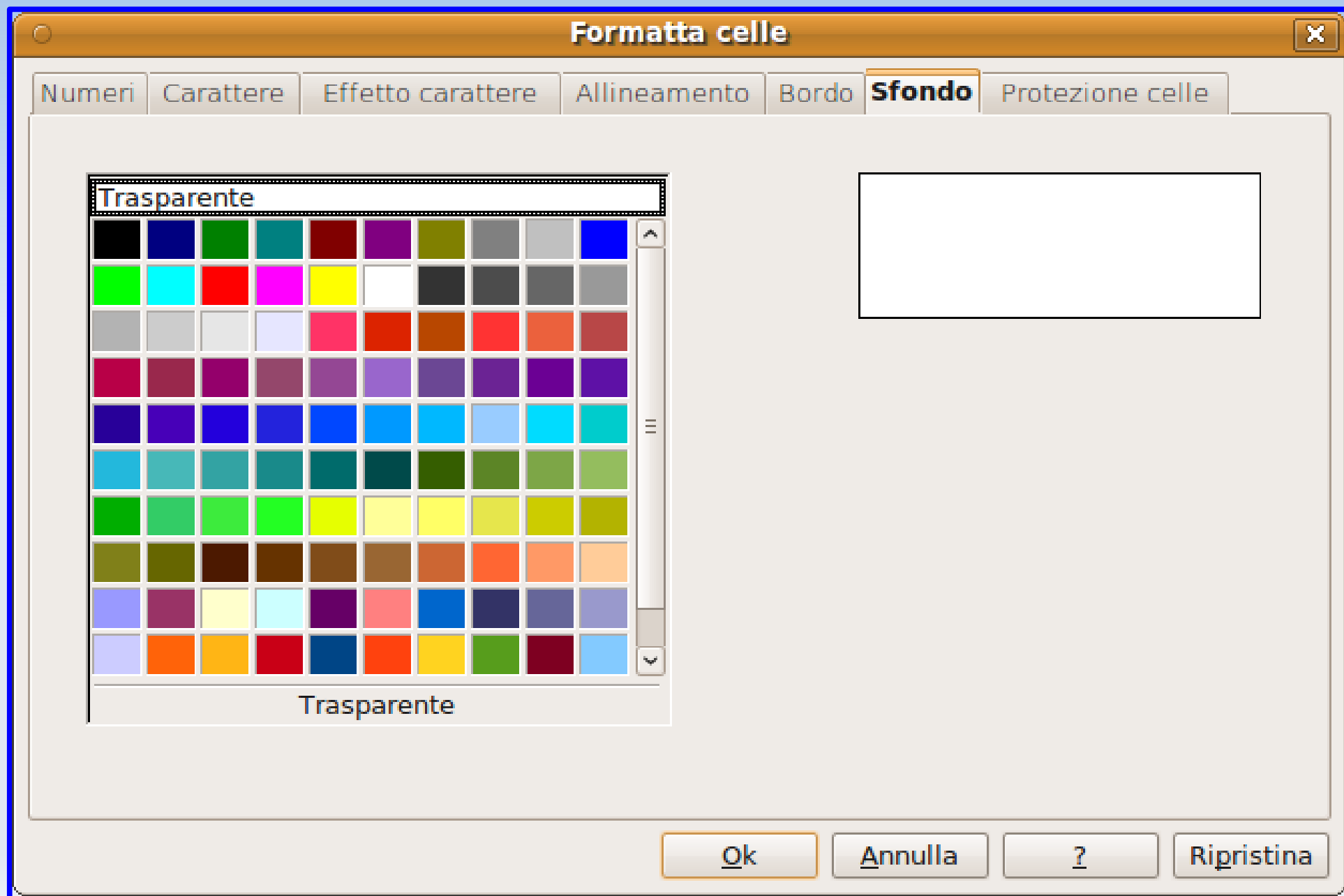

Formattazione celle: formato dati

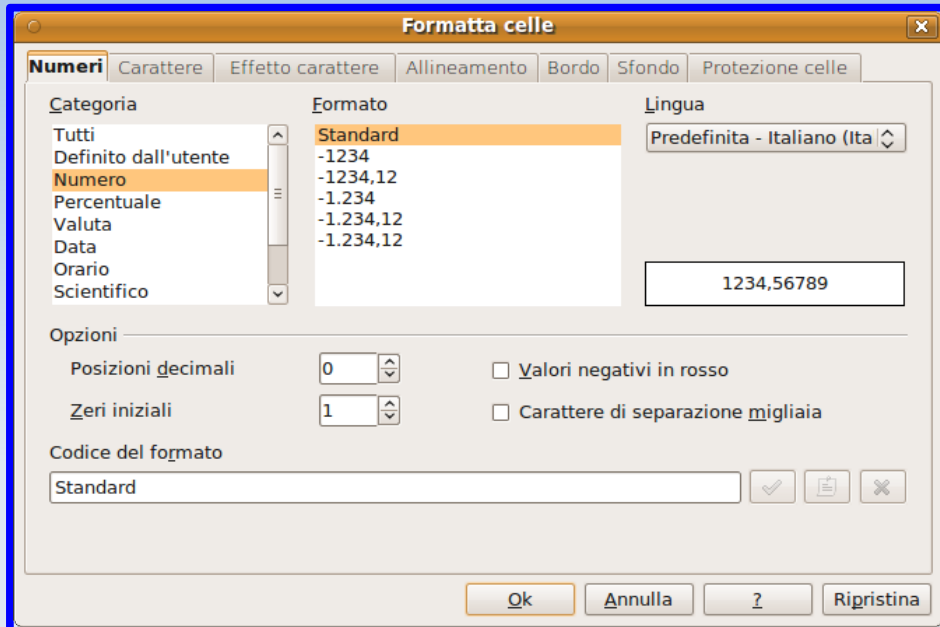

- Scheda Numeri

- Per specificare il formato dei dati

- Il numero di cifre decimali

- Valute (euro, dollaro)

- Valori percentuali

- Date e orari

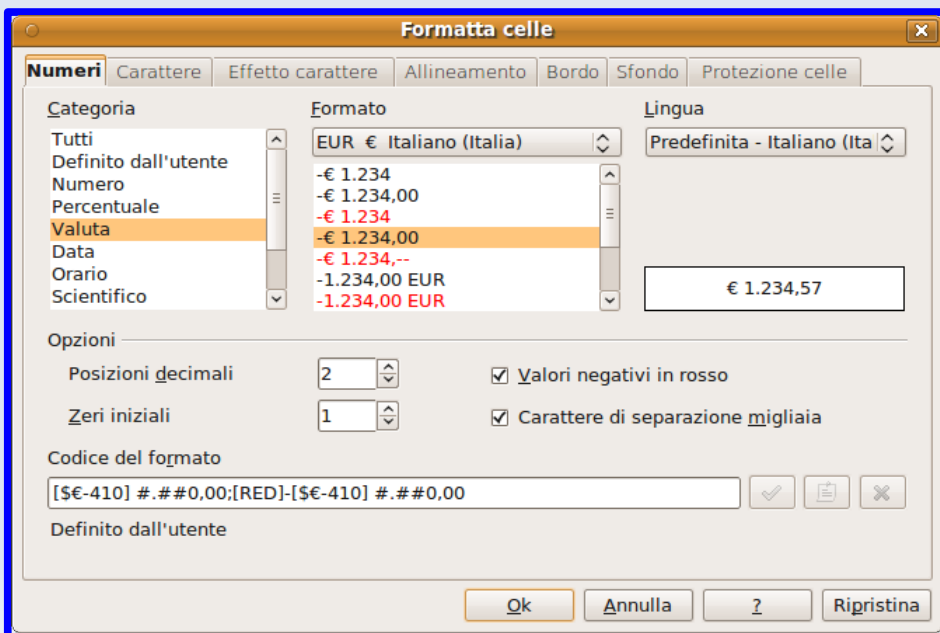

Formattazione celle: formato dati

Formatta celle

Numeri | Carattere | Effetto carattere | Allineamento | Bordo | Sfondo | Protezione celle

Categoria | **Formato** | **Lingua**

Tutti	Standard	Predefinita - Italiano (Ita)
Definito dall'utente	-1234	
Numero	-1234,12	
Percentuale	-1.234	
Valuta	-1.234,12	
Data	-1.234,12	
Orario		
Scientifico		

1234,56789

Opzioni

Posizioni decimali: 0 Valori negativi in rosso

Zeri iniziali: 1 Carattere di separazione migliaia

Codice del formato: Standard

Ok | Annulla | ? | Ripristina

Formattazione celle: formato dati

Formatta celle

Numeri Carattere Effetto carattere Allineamento Bordo Sfondo Protezione celle

Categoria Formato Lingua

Tutti
Definito dall'utente
Numero
Percentuale
Valuta
Data
Orario
Scientifico

EUR € Italiano (Italia)

Predefinita - Italiano (Ita)

-€ 1.234
-€ 1.234,00
-€ 1.234
-€ 1.234,00
-€ 1.234,--
-1.234,00 EUR
-1.234,00 EUR

€ 1.234,57

Ozioni

Posizioni decimali 2 Valori negativi in rosso

Zeri iniziali 1 Carattere di separazione migliaia

Codice del formato

[€-410] ###0,00;[RED]-[€-410] ###0,00

Definito dall'utente

Ok Annulla ? Ripristina

Formattazione celle: allineamento

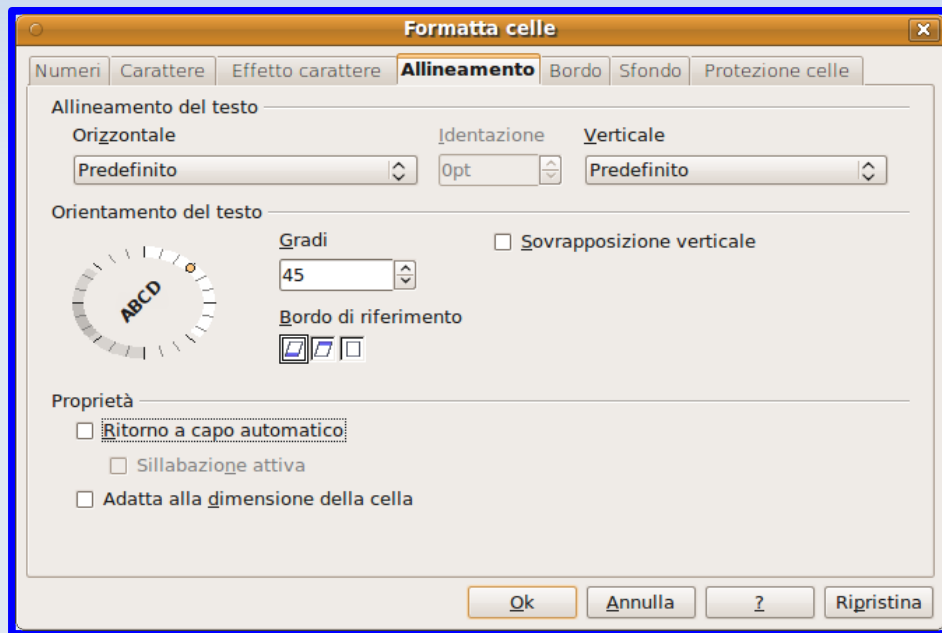

- Scheda **Allineamento**
 - Orizzontale e verticale
 - Orientamento del testo
 - Ritorno a capo automatico: dispone il testo su più linee
- Allineamento predefinito
 - Contenuti numerici a destra
 - Contenuti alfanumerici a sinistra

Formattazione celle: allineamento

Formatta celle

Numeri | Carattere | Effetto carattere | **Allineamento** | Bordo | Sfondo | Protezione celle

Allineamento del testo

Orizzontale: Predefinito | Identazione: Opt | Verticale: Predefinito

Orientamento del testo

Gradi: 45 | Sovrapposizione verticale

Bordo di riferimento: 

Proprietà

Ritorno a capo automatico

Sillabazione attiva

Adatta alla dimensione della cella

Ok | Annulla | ? | Ripristina

Ridimensionamento righe e colonne

Altezza riga

Altezza: 1,24cm

Valore predefinito

Ok

Annulla

?

1		Benzina	Diesel	Gpl	
2	Eni	1,90	1,78	0,88	
3	Altezza: 0,46 cm	1,90	1,78	0,88	
4	Esso	1,89	1,78	0,88	
5	IP	1,90	1,78	0,88	

Larghezza colonna

Larghezza: 2,27cm

Valore predefinito

Ok

Annulla

?

A1:A1048576

Larghezza: 2,29 cm

	A	B	C	D	E
1		Benzina	Diesel	Gpl	
	Eni	1,90	1,78	0,88	

- Impostare l'altezza di una riga
 - Formato | Riga | Altezza
 - Oppure con il trascinamento
- Impostare la larghezza di una colonna
 - Formato | Colonna | Larghezza
 - Oppure con il trascinamento

Inserire ed eliminare righe

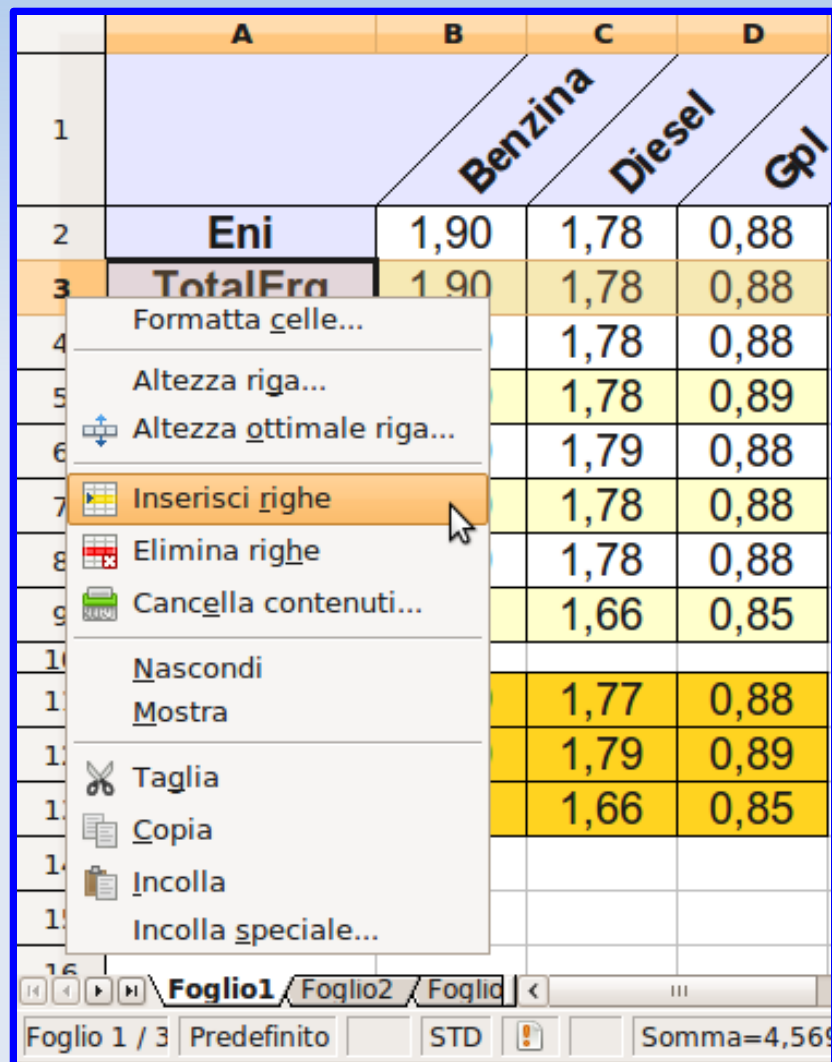

	A	B	C	D
1			Benzina	Diesel
2	Eni	1,90	1,78	0,88
3	TotalErg	1,90	1,78	0,88
4			1,78	0,88
5			1,78	0,89
6			1,79	0,88
7			1,78	0,88
8			1,78	0,88
9			1,66	0,85
10				
11			1,77	0,88
12			1,79	0,89
13			1,66	0,85
14				
15				
16				

- Con il menù contestuale
 - Click con il destro sul numero di riga interessato
 - La riga viene inserita prima di quella selezionata
 - Il numero di righe inserite è uguale al numero di righe selezionate

Inserire ed eliminare colonne

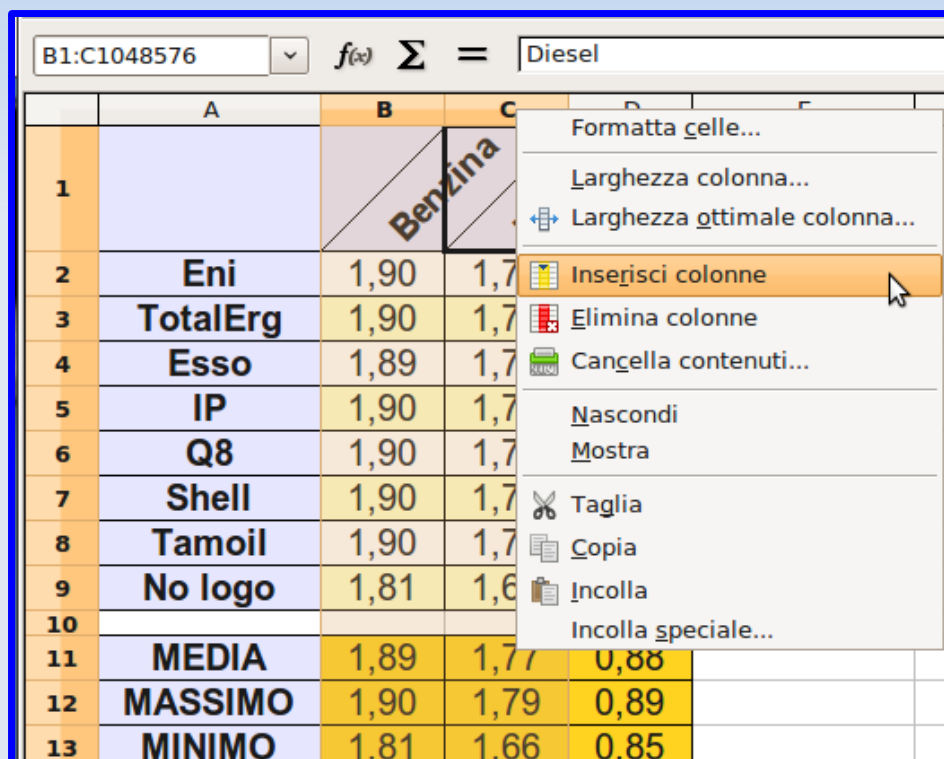

	A	B	C	D	E
1		Benzina			
2	Eni	1,90	1,7		
3	TotalErg	1,90	1,7		
4	Esso	1,89	1,7		
5	IP	1,90	1,7		
6	Q8	1,90	1,7		
7	Shell	1,90	1,7		
8	Tamoil	1,90	1,7		
9	No logo	1,81	1,6		
10					
11	MEDIA	1,89	1,77	0,88	
12	MASSIMO	1,90	1,79	0,89	
13	MINIMO	1,81	1,66	0,85	

- Con il menù contestuale
 - Click con il destro sull'identificativo di colonna interessato
 - La colonna viene inserita prima di quella selezionata
 - Il numero di colonne inserite è uguale al numero di colonne selezionate

Inserire ed eliminare celle

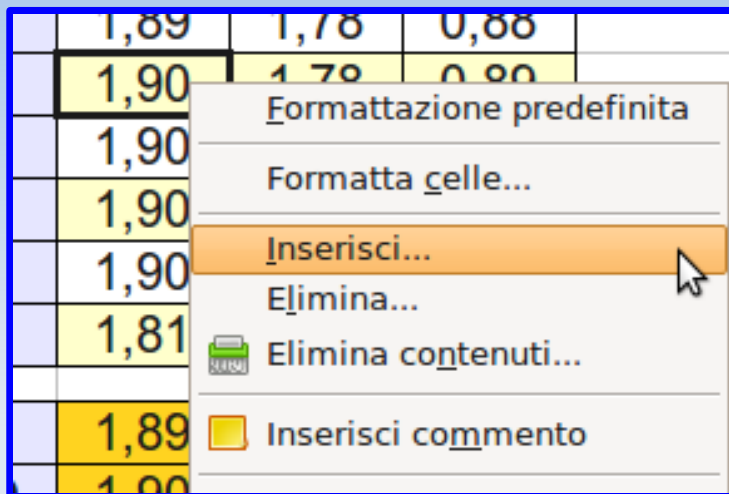

- Con il menù contestuale
 - Click con il destro sulla cella di interesse
 - Se inseriamo, spostiamo le celle in basso o a destra
 - Se eliminiamo, spostiamo le celle in alto o a sinistra

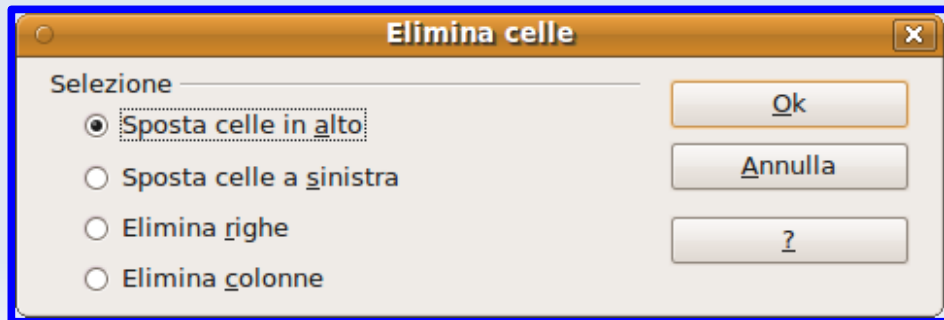
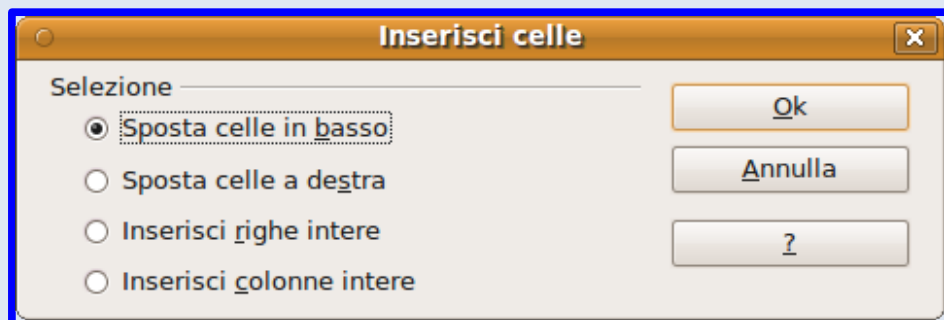

PAUSA

