

# **Informatica**

**(Sistemi di elaborazione delle informazioni)**

Corso di laurea in Scienze dell'educazione

Lezione 6

**Fogli elettronici**

(parte 1)

Mario Alviano

# Sommario

- OpenOffice Calc: Overview
  - Inserire e modificare dati
  - Selezionare celle, righe e colonne
  - Copia dinamica
- Formattazione celle
- Ridimensionamento, inserimento ed eliminazione di righe, colonne e celle
- Cancellazione contenuto celle
- Copia e incolla speciale
- Ordinamento dati

# Spreadsheet (foglio elettronico)

- Astrazione di un foglio di carta a quadretti
- Utile per raccogliere dati e fare calcoli
- Ogni cella può contenere
  - Dati alfanumerici
  - Dati numerici
  - Formule
- Insieme agli elaboratori di testi, hanno determinato il successo dei personal computer

# OpenOffice Calc: Overview

	A	B	C	D	E
1			Benzina	Diesel	Gpl
2	Eni	1,90	1,78	0,88	
3	TotalErg	1,90	1,78	0,88	
4	Esso	1,89	1,78	0,88	
5	IP	1,90	1,78	0,89	
6	Q8	1,90	1,79	0,88	
7	Shell	1,90	1,78	0,88	
8	Tamoil	1,90	1,78	0,88	
9	No logo	1,81	1,66	0,85	
10					
11	MEDIA	1,89	1,77	0,88	
12	MASSIMO	1,90	1,79	0,89	
13	MINIMO	1,81	1,66	0,85	
14					
15					

- Menù
- Barre degli strumenti
- Barra di stato
- Area di lavoro
  - Colonne identificate con lettere
  - Righe identificate con numeri
- Schede o fogli

Esempio Calc.ods - OpenOffice.org Calc

File Modifica Visualizza Inserisci Formato Strumenti Dati Finestra ?

Arial 10

A2  $f(x)$   $\Sigma$  = Eni

	A	B	C	D	E
1			Benzina	Diesel	Gpl
2	Eni	1,90	1,78	0,88	
3	TotalErg	1,90	1,78	0,88	
4	Esso	1,89	1,78	0,88	
5	IP	1,90	1,78	0,89	
6	Q8	1,90	1,79	0,88	
7	Shell	1,90	1,78	0,88	
8	Tamoil	1,90	1,78	0,88	
9	No logo	1,81	1,66	0,85	
10					
11	MEDIA	1,89	1,77	0,88	
12	MASSIMO	1,90	1,79	0,89	
13	MINIMO	1,81	1,66	0,85	
14					
15					

Foglio1 Foglio2 Foglio3

Foglio 1 / 3 Predefinito STD Somma=0 150%

# Gestire documenti

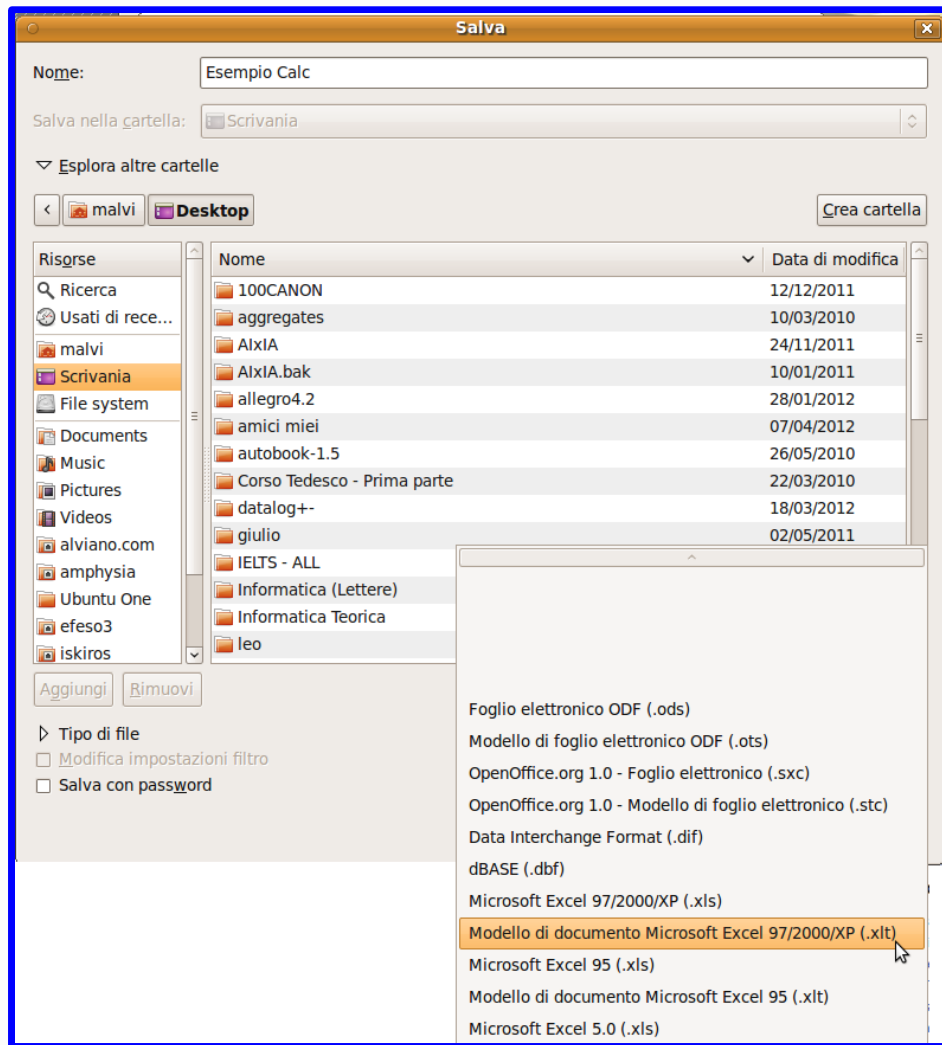

- Creare, aprire e salvare documenti: come per Writer
- Anche in questo caso è possibile salvare in diversi formati
  - Predefinito: **.ods**
  - Per MS Excel: **.xls**
- È anche possibile stampare su file PDF

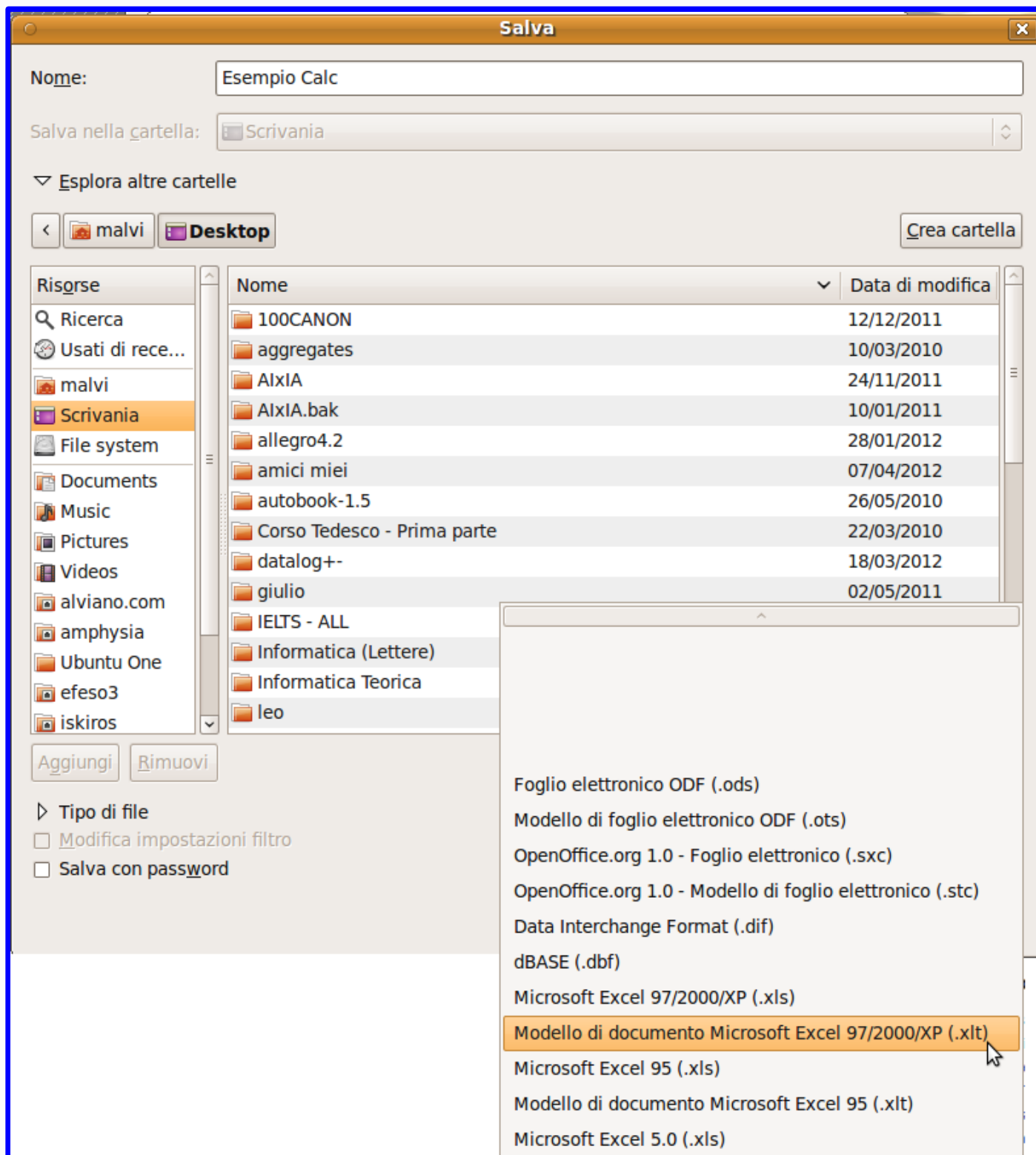

Nome: Esempio Calc

Salva nella cartella: Scrivania

Esplora altre cartelle

malvi Desktop

Crea cartella

Risorse	Nome	Data di modifica
Ricerca	100CANON	12/12/2011
Usati di rece...	aggregates	10/03/2010
malvi	AlxIA	24/11/2011
Scrivania	AlxIA.bak	10/01/2011
File system	allegro4.2	28/01/2012
Documents	amici miei	07/04/2012
Music	autobook-1.5	26/05/2010
Pictures	Corso Tedesco - Prima parte	22/03/2010
Videos	datalog+-	18/03/2012
alviano.com	giulio	02/05/2011
amphysia	IELTS - ALL	
Ubuntu One	Informatica (Lettere)	
efeso3	Informatica Teorica	
iskiros	leo	

Aggiungi Rimuovi

Tipo di file  
 Modifica impostazioni filtro  
 Salva con password

- Foglio elettronico ODF (.ods)
- Modello di foglio elettronico ODF (.ots)
- OpenOffice.org 1.0 - Foglio elettronico (.sxc)
- OpenOffice.org 1.0 - Modello di foglio elettronico (.stc)
- Data Interchange Format (.dif)
- dBASE (.dbf)
- Microsoft Excel 97/2000/XP (.xls)
- Modello di documento Microsoft Excel 97/2000/XP (.xlt)**
- Microsoft Excel 95 (.xls)
- Modello di documento Microsoft Excel 95 (.xlt)
- Microsoft Excel 5.0 (.xls)

# Inserire e modificare dati

	A	B	C	D	E
1			Benzina	Diesel	Gpl
2	Eni	1,90	1,78	0,88	
3	TotalErg	1,90	1,78	0,88	
4	Esso	1,89	1,78	0,88	
5	IP	1,90	1,78	0,89	
6	Q8	1,90	1,79	0,88	
7	Shell	1,90	1,78	0,88	
8	Tamoil	1,90	1,78	0,88	
9	No logo	1,81	1,66	0,85	
10					
11	MEDIA	1,89	1,77	0,88	
12	MASSIMO	1,90	1,79	0,89	
13	MINIMO	1,81	1,66	0,85	
14					
15					

- La cella attiva è evidenziata con un bordo più marcato
- Il contenuto della cella può essere modificato
  - Anche dall'area di modifica

# È possibile selezionare...

Esempio Calc.ods - OpenOffice.org Calc

File Modifica Visualizza Inserisci Formato Strumenti Dati Finestra ?

Arial 10

A2 f(x) Σ = Eni

	A	B	C	D	E
1			Benzina	Diesel	Gpl
2	Eni	1,90	1,78	0,88	
3	TotalErg	1,90	1,78	0,88	
4	Esso	1,89	1,78	0,88	
5	IP	1,90	1,78	0,89	
6	Q8	1,90	1,79	0,88	
7	Shell	1,90	1,78	0,88	
8	Tamoil	1,90	1,78	0,88	
9	No logo	1,81	1,66	0,85	
10					
11	MEDIA	1,89	1,77	0,88	
12	MASSIMO	1,90	1,79	0,89	
13	MINIMO	1,81	1,66	0,85	
14					
15					

Foglio1 / Foglio2 / Foglio3

Foglio 1 / 3 Predefinito STD Somma=0 150%

- Una singola cella
- Un gruppo di celle contigue
- Gruppi di celle non contigue
- Intere righe
- Intere colonne
- Tutto il foglio

# Copia dinamica

Esempio Calc.ods - OpenOffice.org Calc

File Modifica Visualizza Inserisci Formato Strumenti Dati Finestra ?

Arial 10

A2 f(x) Σ = Eni

	A	B	C	D	E
1			Benzina	Diesel	Gpl
2	Eni	1,90	1,78	0,88	
3	TotalErg	1,90	1,78	0,88	
4	Esso	1,89	1,78	0,88	
5	IP	1,90	1,78	0,89	
6	Q8	1,90	1,79	0,88	
7	Shell	1,90	1,78	0,88	
8	Tamoil	1,90	1,78	0,88	
9	No logo	1,81	1,66	0,85	
10					
11	MEDIA	1,89	1,77	0,88	
12	MASSIMO	1,90	1,79	0,89	
13	MINIMO	1,81	1,66	0,85	
14					
15					

Foglio1 / Foglio2 / Foglio3

Foglio 1 / 3 Predefinito STD Somma=0 150%

- Copia, taglia e incolla come per Writer
  - Possibilità di riempire più celle con lo stesso contenuto
- Per la copia dinamica, trascinare il quadratino che si trova in basso a destra della cella attiva
  - Numeri e date vengono incrementate opportunamente

# Formattazione celle: carattere

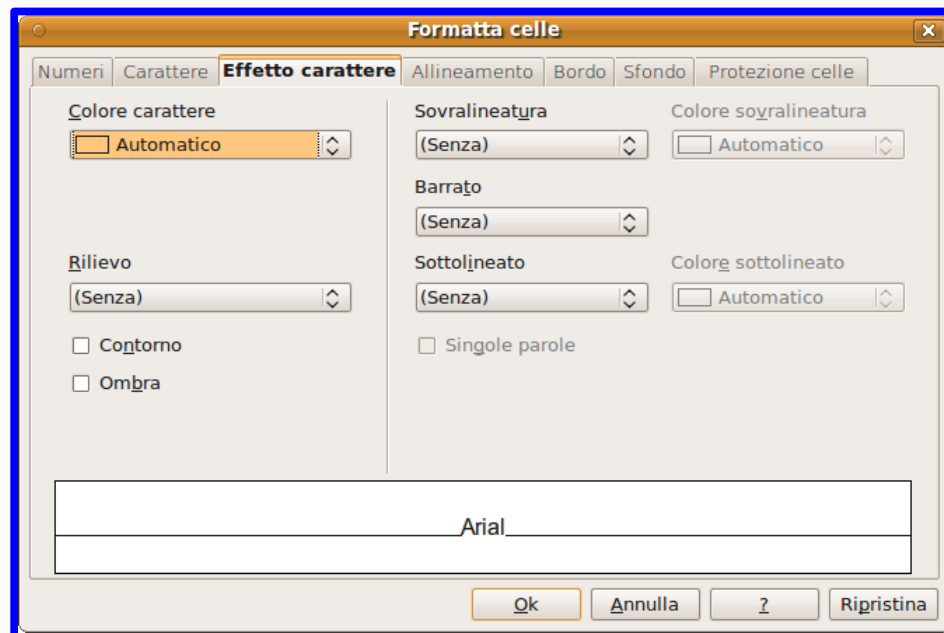
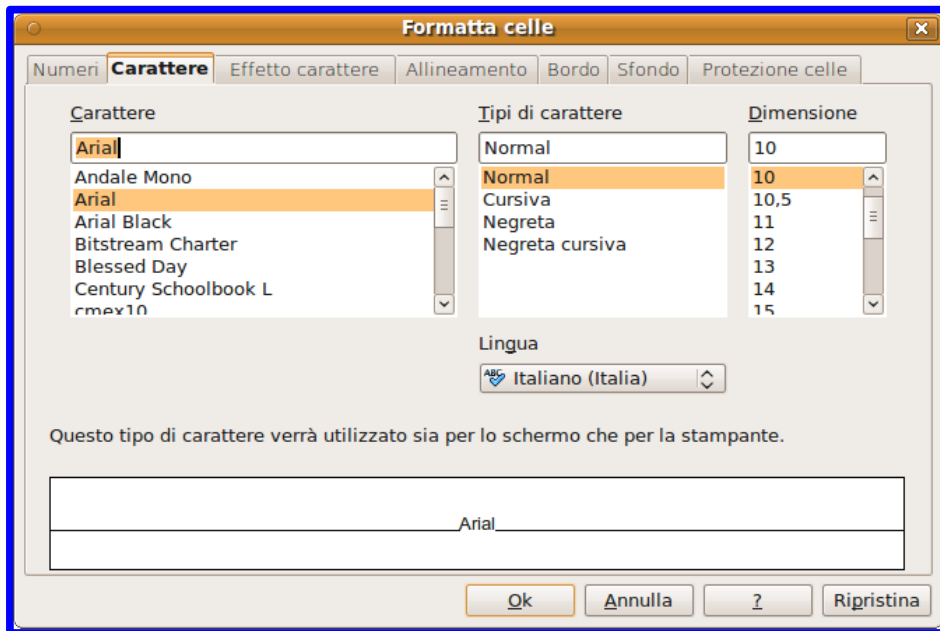

- Dal menù principale:  
**Formato | Celle...**
  - Diverse schede
- Formato carattere
  - Schede **Carattere** ed **Effetto carattere**
  - Esattamente come quelle di Writer

# Formattazione celle: carattere

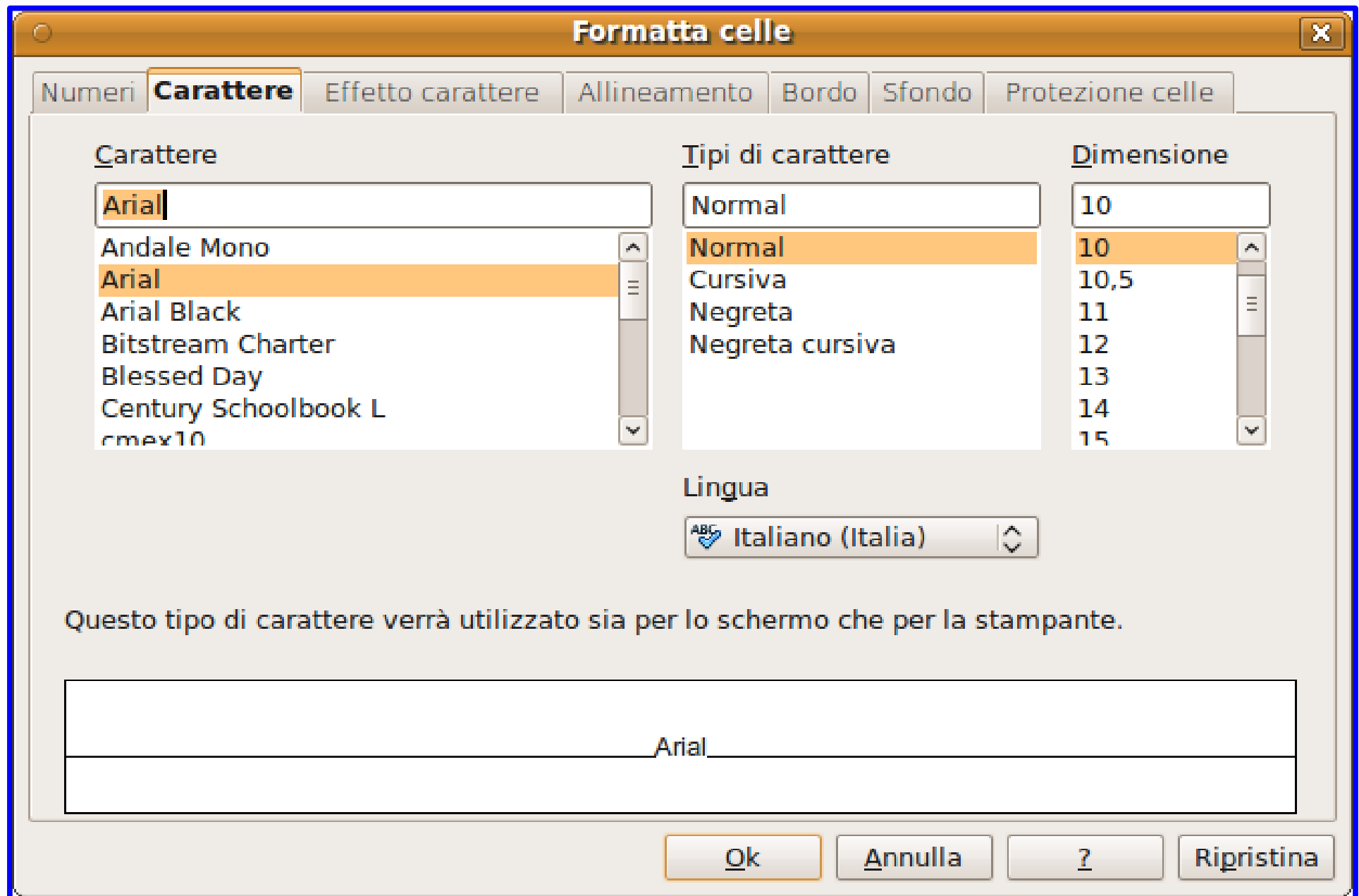

# Formattazione celle: carattere

The 'Effetto carattere' tab contains the following settings:

- Colore carattere:** A dropdown menu showing 'Automatico' with a color swatch.
- Rilievo:** A dropdown menu showing '(Senza)'. Below it are two unchecked checkboxes: 'Contorno' and 'Ombra'.
- Sovralineatura:** A dropdown menu showing '(Senza)'.
- Colore sovrallineatura:** A dropdown menu showing 'Automatico'.
- Barrato:** A dropdown menu showing '(Senza)'.
- Sottolineato:** A dropdown menu showing '(Senza)'. Below it is an unchecked checkbox: 'Singole parole'.
- Colore sottolineato:** A dropdown menu showing 'Automatico'.

At the bottom of the dialog, there is a preview area showing the text 'Arial' in a blue font. Below the preview are four buttons: 'Ok', 'Annulla', '?', and 'Ripristina'.

# Formattazione celle: bordo e sfondo

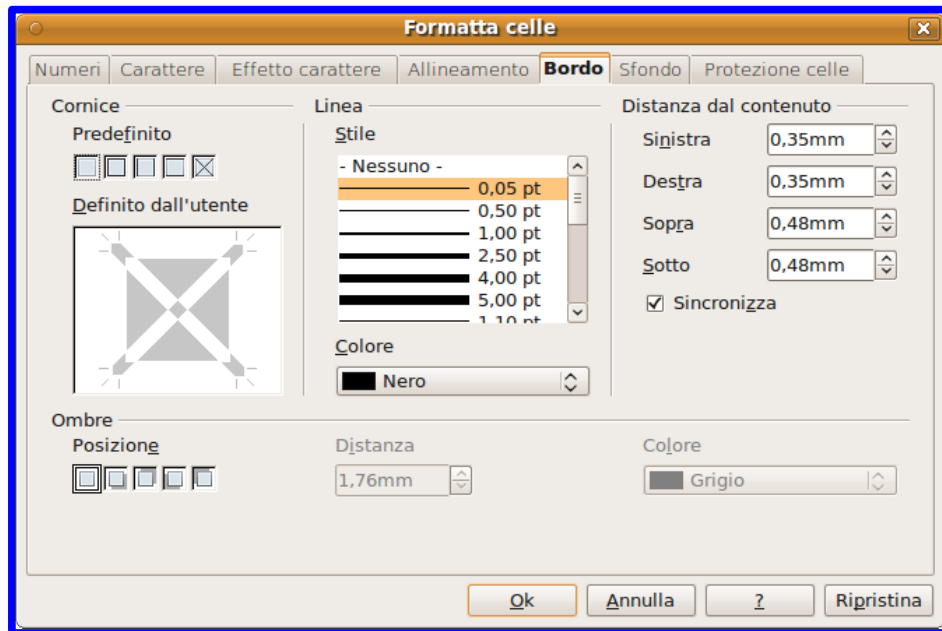

- Scheda **Bordo**
  - Cornici predefinite e personalizzate
  - Stile della linea e colore
  - Ombreggiatura
- Scheda **Sfondo**
  - Per cambiare il colore di sfondo della cella

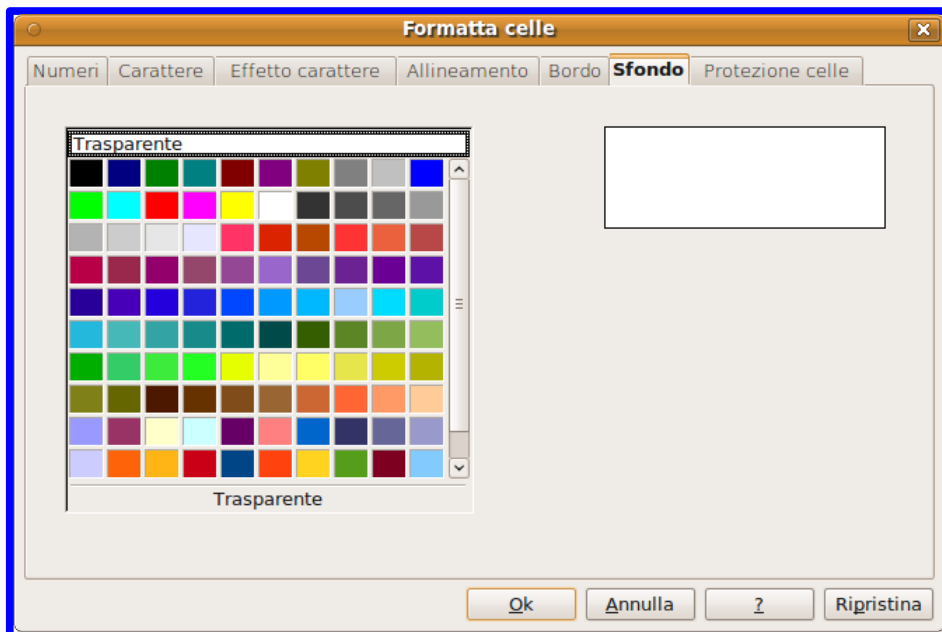

# Formattazione celle: bordo e sfondo

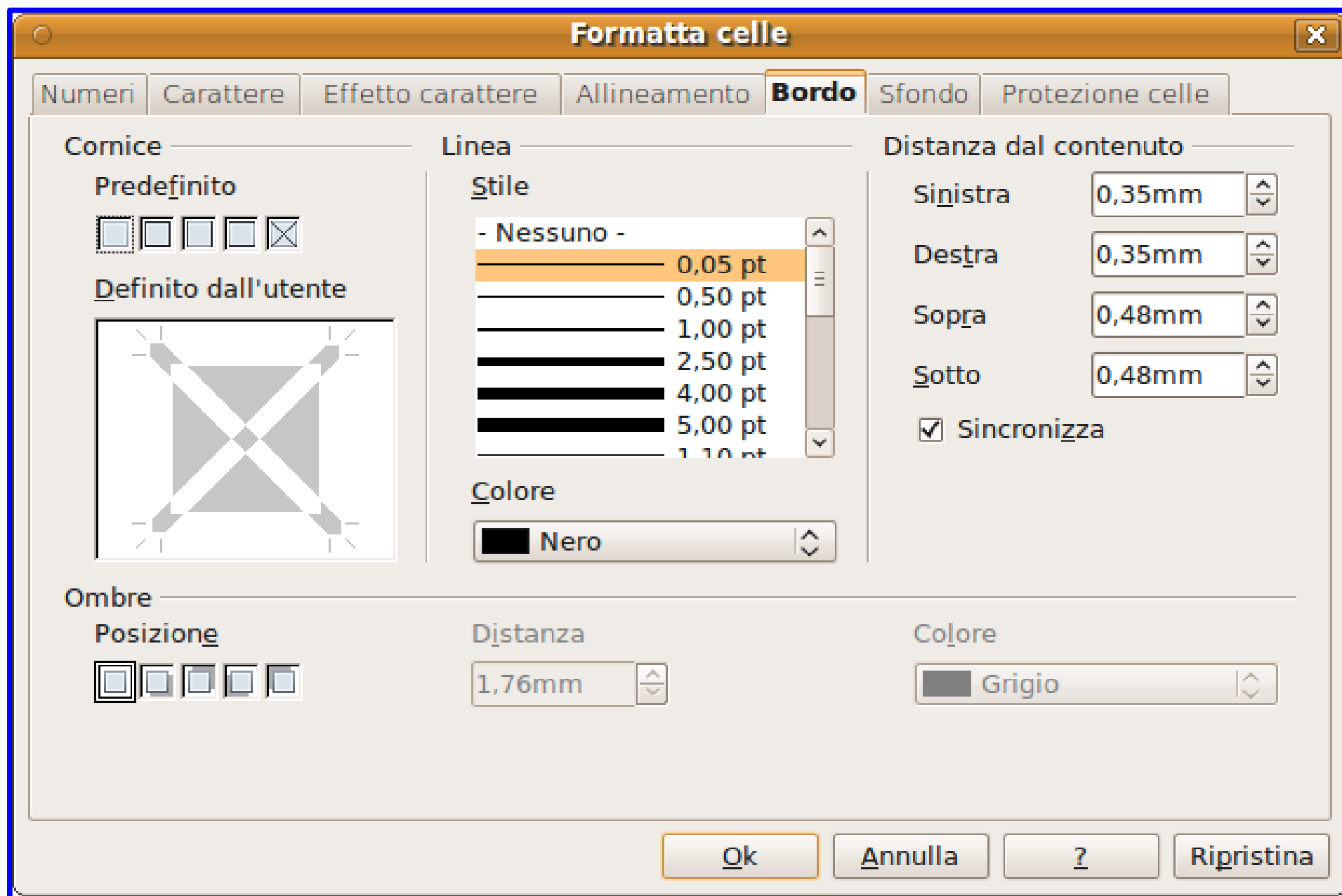

# Formattazione celle: bordo e sfondo

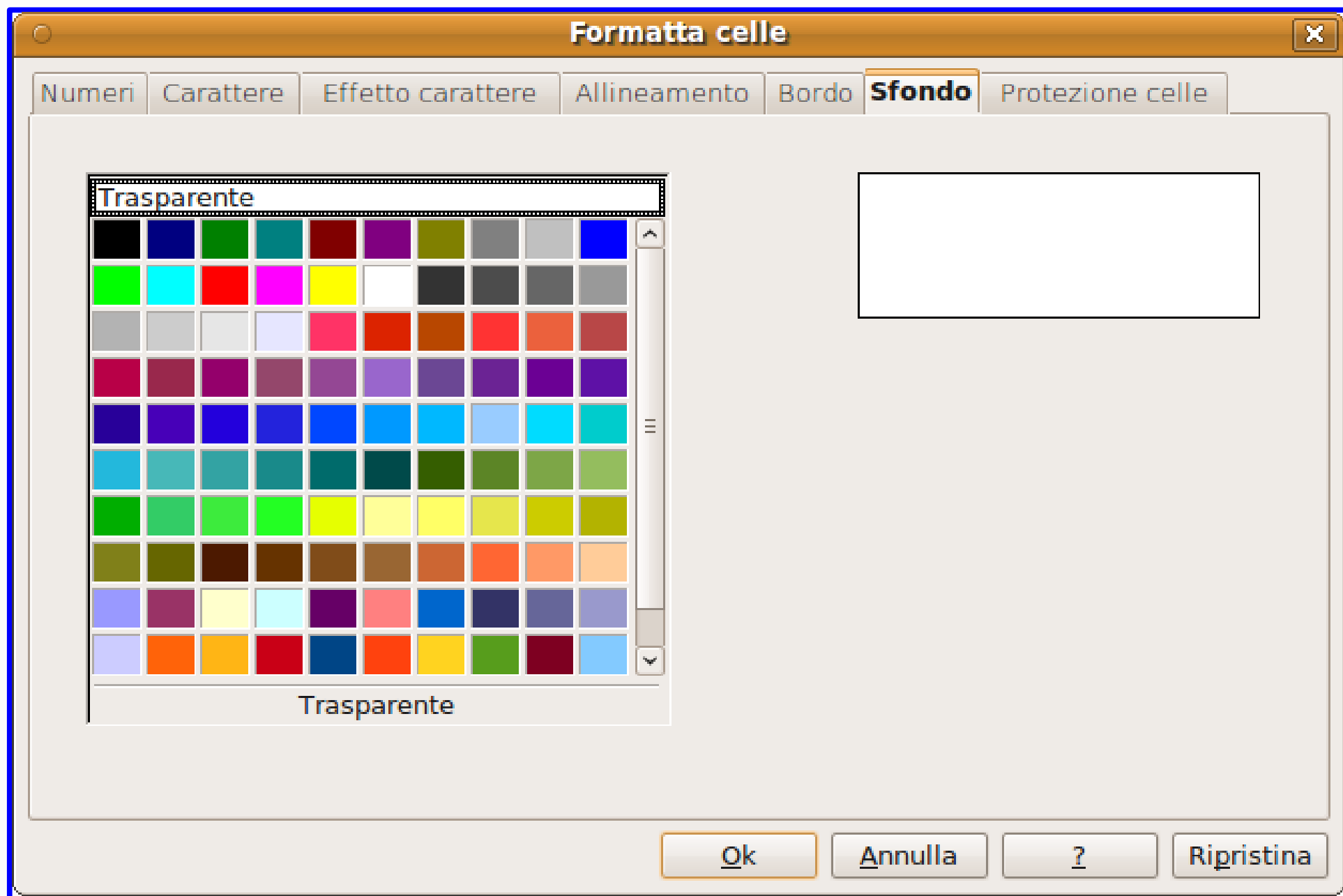

# Formattazione celle: formato dati

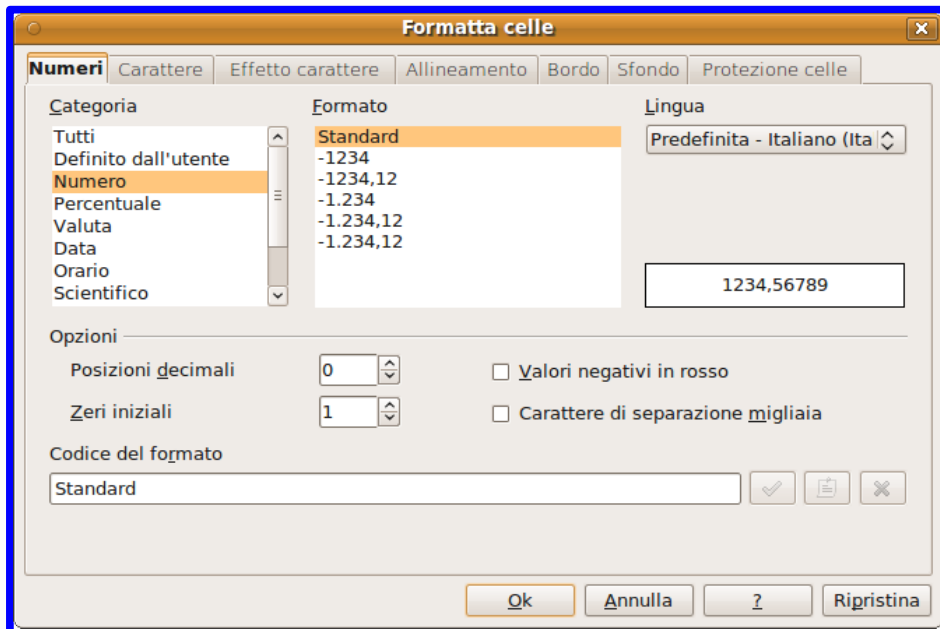

- Scheda Numeri

- Per specificare il formato dei dati

- Il numero di cifre decimali

- Valute (euro, dollaro)

- Valori percentuali

- Date e orari

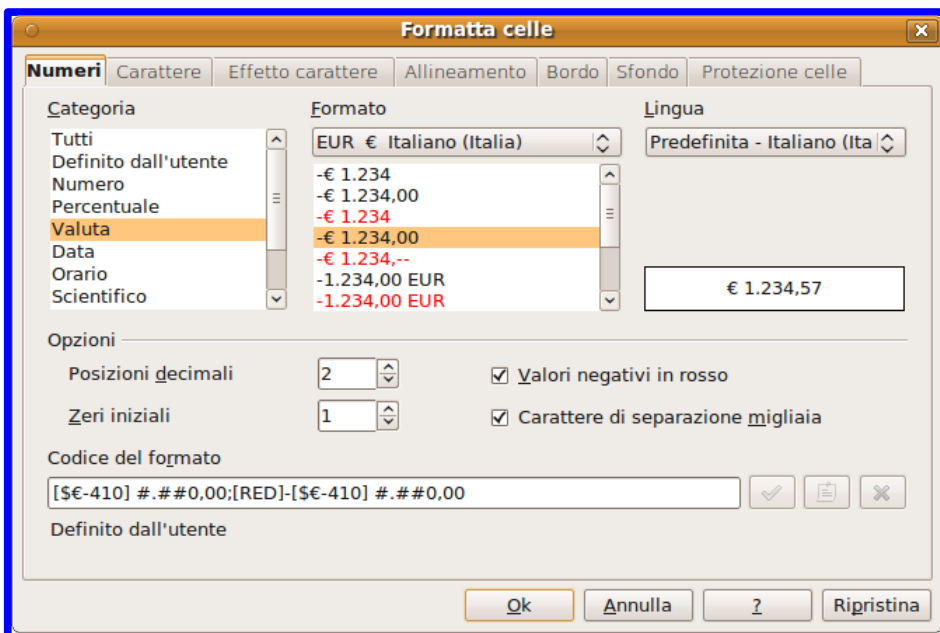

# Formattazione celle: formato dati

- Category (Categoria):** A list of categories including 'Tutti', 'Definito dall'utente', 'Numero' (selected), 'Percentuale', 'Valuta', 'Data', 'Orario', and 'Scientifico'.
- Format (Formato):** A list of number formats including 'Standard' (selected), '-1234', '-1234,12', '-1.234', '-1.234,12', and '-1.234,12'.
- Language (Lingua):** A dropdown menu showing 'Predefinita - Italiano (Ita)'.
- Preview:** A text box displaying the number '1234,56789' formatted according to the selected settings.
- Options (Opzioni):**
  - 'Posizioni decimali' (Decimal places): A spinner box set to '0'.
  - 'Zeri iniziali' (Leading zeros): A spinner box set to '1'.
  - Valori negativi in rosso (Negative values in red).
  - Carattere di separazione migliaia (Thousands separator).
- Format Code (Codice del formato):** A text box containing 'Standard'.

At the bottom of the dialog are four buttons: 'Ok', 'Annulla' (Cancel), '?', and 'Ripristina' (Reset).

# Formattazione celle: formato dati

**Formatta celle**

**Numeri** Carattere Effetto carattere Allineamento Bordo Sfondo Protezione celle

Categoria Formato Lingua

Tutti	EUR € Italiano (Italia)	Predefinita - Italiano (Ita)
Definito dall'utente		
Numero	-€ 1.234	
Percentuale	-€ 1.234,00	
<b>Valuta</b>	<b>-€ 1.234</b>	
Data	-€ 1.234,00	
Orario	-€ 1.234,--	
Scientifico	-1.234,00 EUR	
	<b>-1.234,00 EUR</b>	

€ 1.234,57

Ozioni

Posizioni decimali 2  Valori negativi in rosso

Zeri iniziali 1  Carattere di separazione migliaia

Codice del formato

[€-410] ###0,00;[RED]-[€-410] ###0,00

Definito dall'utente

Ok Annulla ? Ripristina

# Formattazione celle: allineamento

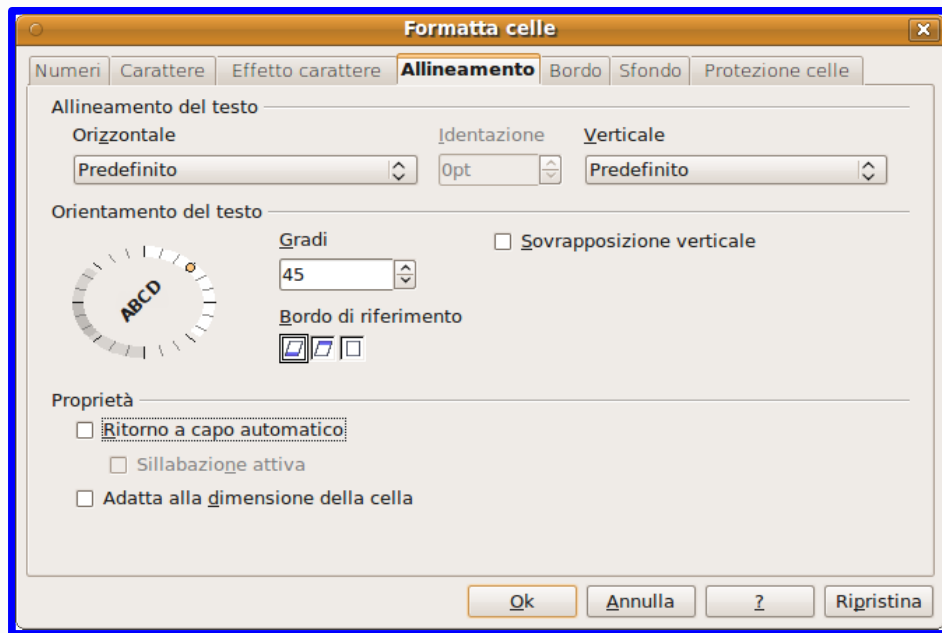

- Scheda **Allineamento**
  - Orizzontale e verticale
  - Orientamento del testo
  - Ritorno a capo automatico: dispone il testo su più linee
- Allineamento predefinito
  - Contenuti numerici a destra
  - Contenuti alfanumerici a sinistra

# Formattazione celle: allineamento

**Formatta celle**

Numeri | Carattere | Effetto carattere | **Allineamento** | Bordo | Sfondo | Protezione celle

Allineamento del testo

Orizzontale: Predefinito | Identazione: Opt | Verticale: Predefinito

Orientamento del testo

Gradi: 45 |  Sovrapposizione verticale

Bordo di riferimento: 

Proprietà

Ritorno a capo automatico

Sillabazione attiva

Adatta alla dimensione della cella

Ok | Annulla | ? | Ripristina

# Ridimensionamento righe e colonne

Altezza riga

Altezza: 1,24cm

Valore predefinito

Ok

Annulla

?

		Benzina	Diesel	Gpl
1				
2	Eni	1,90	1,78	0,88
3	Altezza: 0,46 cm	1,90	1,78	0,88
4	Esso	1,89	1,78	0,88
5	IP	1,90	1,78	0,88

Larghezza colonna

Larghezza: 2,27cm

Valore predefinito

Ok

Annulla

?

A1:A1048576 Larghezza: 2,29 cm

	A	B	C	D	E
1					
2	Eni	1,90	1,78	0,88	

- Impostare l'altezza di una riga
  - **Formato | Riga | Altezza**
  - Oppure con il trascinamento
- Impostare la larghezza di una colonna
  - **Formato | Colonna | Larghezza**
  - Oppure con il trascinamento

# Inserire ed eliminare righe

	A	B	C	D	
1			Benzina	Diesel	Gpl
2	Eni	1,90	1,78	0,88	
3	TotalErg	1,90	1,78	0,88	
4			1,78	0,88	
5			1,78	0,89	
6			1,79	0,88	
7			1,78	0,88	
8			1,78	0,88	
9			1,66	0,85	
10					
11			1,77	0,88	
12			1,79	0,89	
13			1,66	0,85	
14					
15					
16					

Context menu options:

- Formatta celle...
- Altezza riga...
- Altezza ottimale riga...
- Inserisci righe**
- Elimina righe
- Cancella contenuti...
- Nascondi
- Mostra
- Taglia
- Copia
- Incolla
- Incolla speciale...

Excel status bar: Foglio 1 / 3 Predefinito STD Somma=4,565

- Con il menù contestuale
  - Click con il destro sul numero di riga interessato
  - La riga viene inserita prima di quella selezionata
  - Il numero di righe inserite è uguale al numero di righe selezionate

# Inserire ed eliminare colonne

	A	B	C	D	E
1					
2	Eni	1,90	1,7		
3	TotalErg	1,90	1,7		
4	Esso	1,89	1,7		
5	IP	1,90	1,7		
6	Q8	1,90	1,7		
7	Shell	1,90	1,7		
8	Tamoil	1,90	1,7		
9	No logo	1,81	1,6		
10					
11	MEDIA	1,89	1,77	0,88	
12	MASSIMO	1,90	1,79	0,89	
13	MINIMO	1,81	1,66	0,85	

- Con il menù contestuale
  - Click con il destro sull'identificativo di colonna interessato
  - La colonna viene inserita prima di quella selezionata
  - Il numero di colonne inserite è uguale al numero di colonne selezionate

# Inserire ed eliminare celle

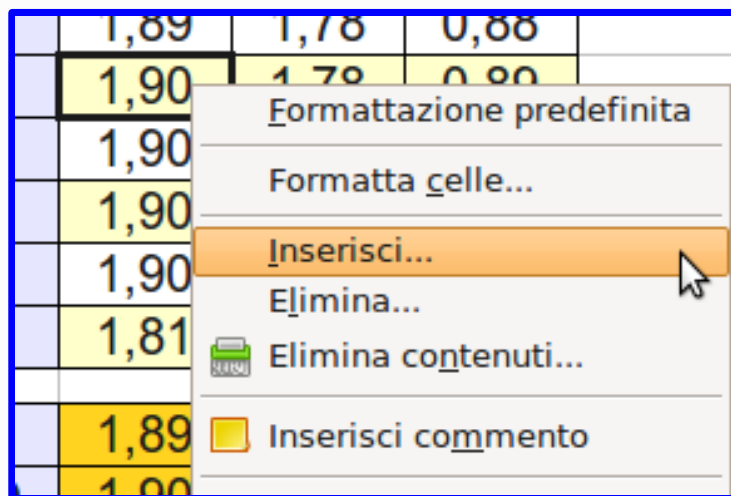

- Con il menù contestuale
  - Click con il destro sulla cella di interesse
  - Se inseriamo, spostiamo le celle in basso o a destra
  - Se eliminiamo, spostiamo le celle in alto o a sinistra

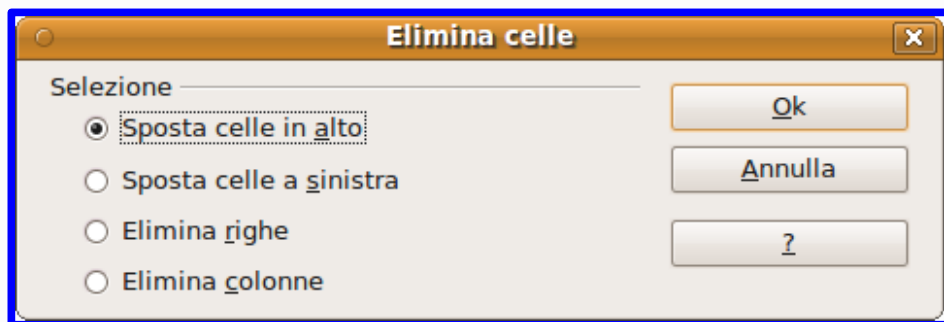
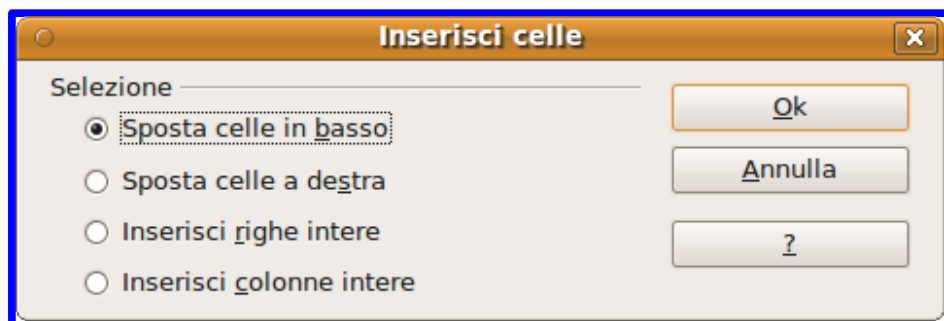

# Cancellazione contenuto celle

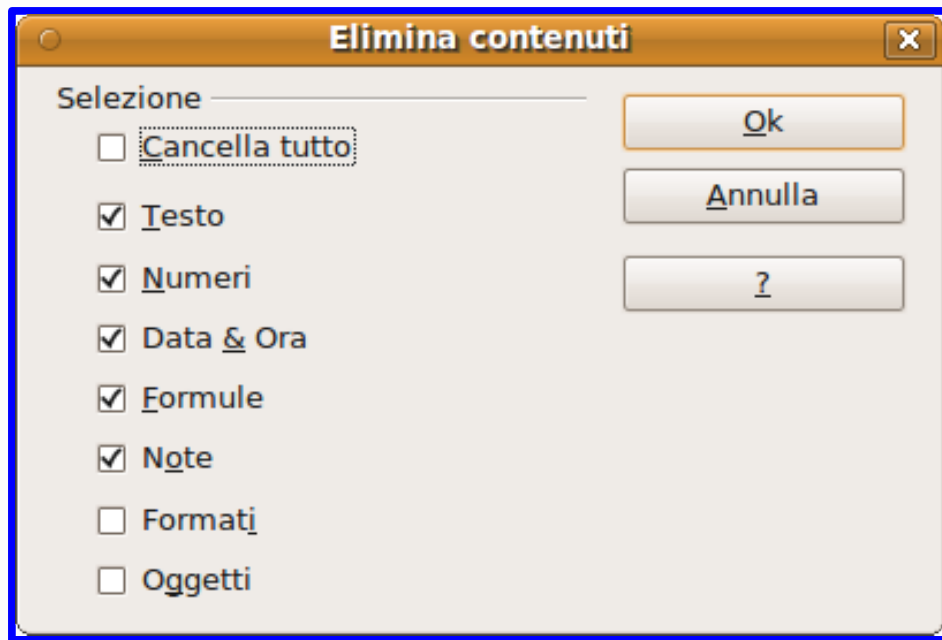

- Dal menù principale **Modifica | Elimina contenuti...**
- Possiamo scegliere cosa eliminare
  - Dati
  - Formattazioni
  - Tutto

# Cancellazione contenuto celle

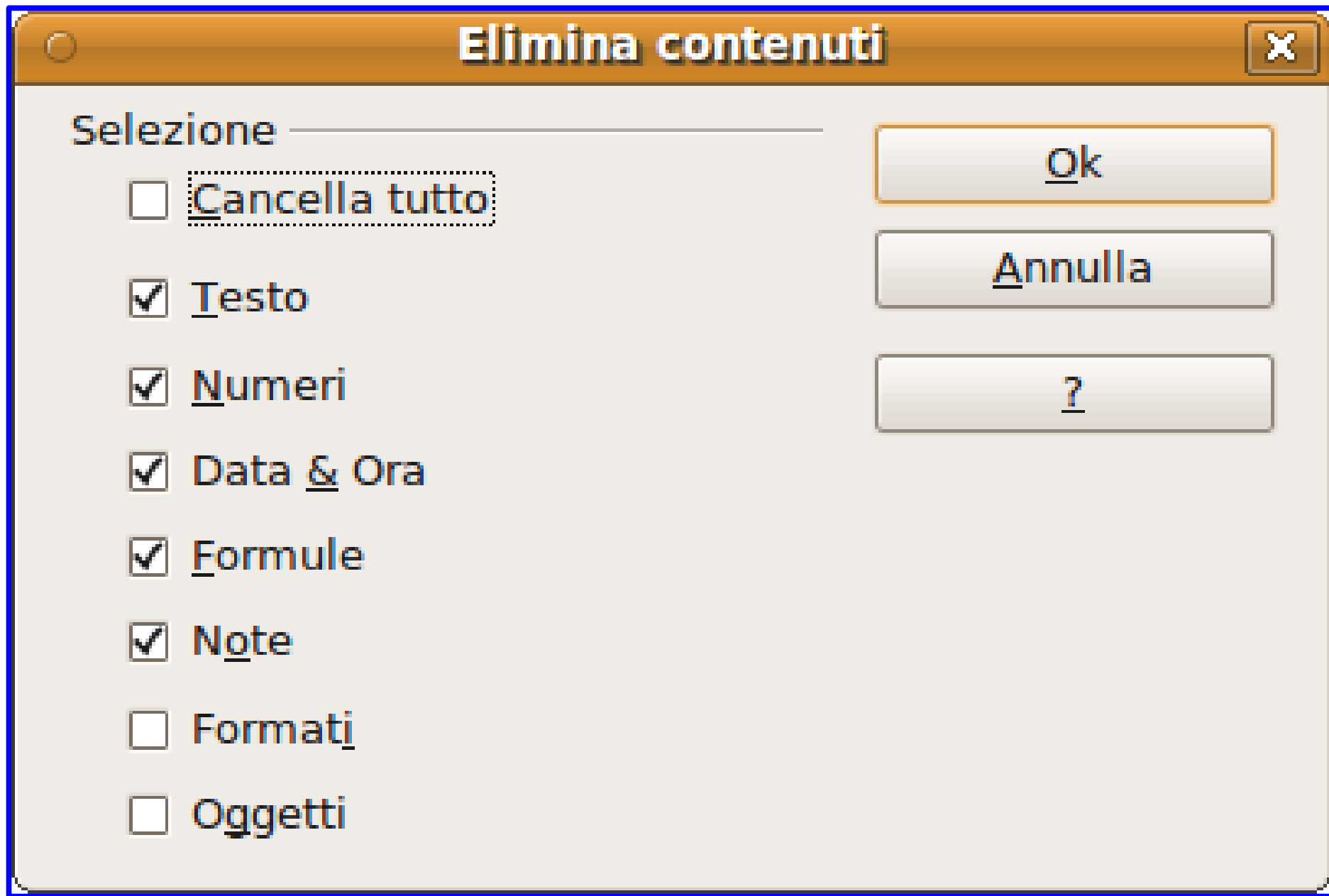

# Copia e incolla speciale

- Dopo aver copiato alcune celle negli appunti, possiamo decidere di incollare solo alcuni contenuti
  - Dati o formule
  - Formattazioni
- Dal menù principale **Modifica | Incolla speciale...**

# Copia e incolla speciali

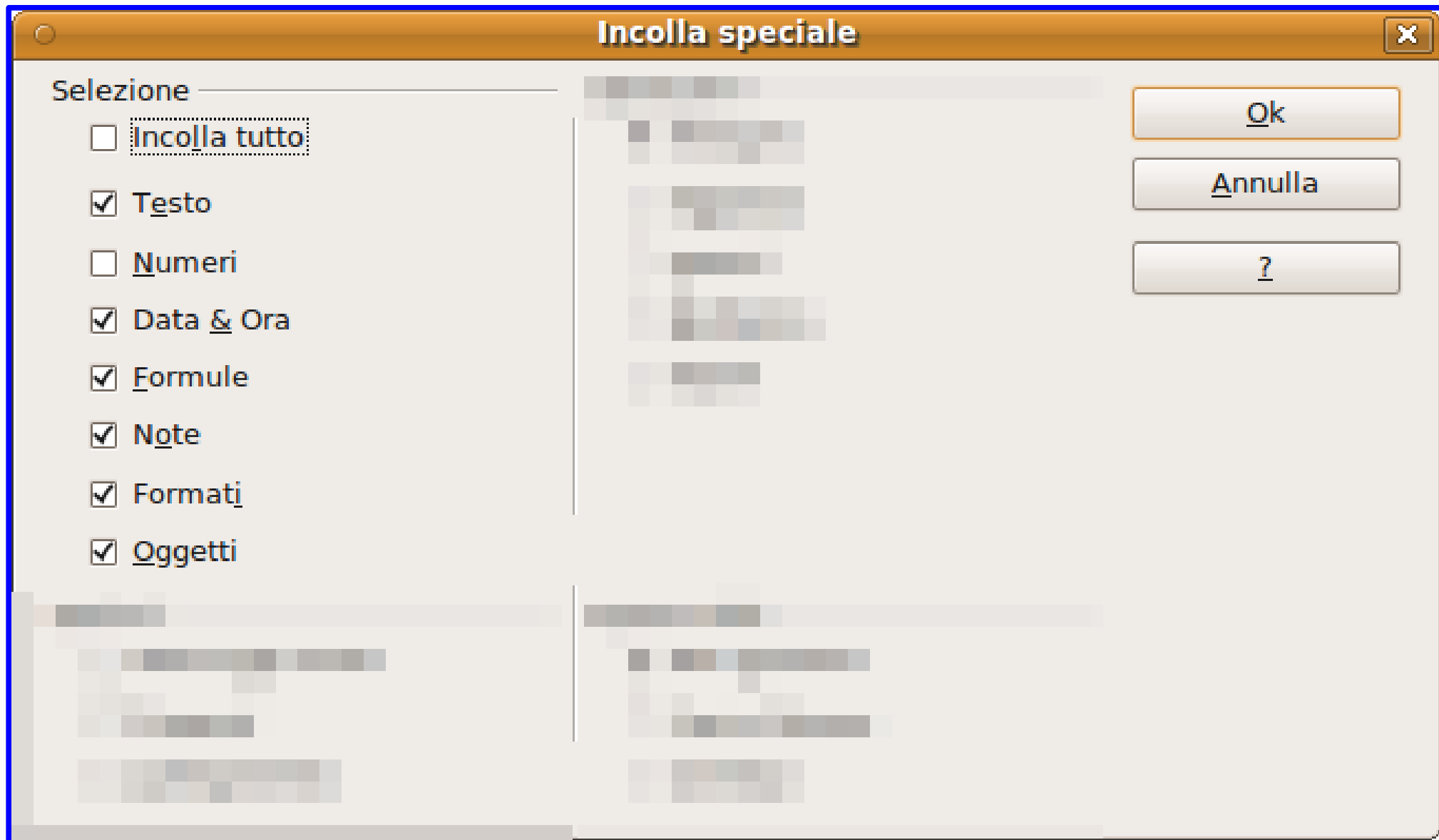

# Ordinamento dati

## Prima: dati non ordinati

		Benzina	Diesel	Gpl
1				
2	Eni	1,90	1,78	0,88
3	TotalErg	1,90	1,78	0,88
4	Esso	1,89	1,78	0,88
5	IP	1,90	1,78	0,89
6	Q8	1,90	1,79	0,88
7	Shell	1,90	1,78	0,88
8	Tamoil	1,90	1,78	0,88
9	No logo	1,81	1,66	0,85
10				
11	MEDIA	1,89	1,77	0,88

- È possibile ordinare tabelle ed elenchi
  - Selezionare i dati da ordinare
  - Dal menù principale **Dati | Ordina...**
  - Specificare uno o più criteri

Ordina

Criteri Opzioni

Ordina per

Colonna A

Crescente  
 Decrescente

Quindi per

- non definito -

Crescente  
 Decrescente

Quindi per

- non definito -

Crescente  
 Decrescente

Ok Annulla ? Ripristina

## Dopo: dati ordinati

		Benzina	Diesel	Gpl
1				
2	Eni	1,90	1,78	0,88
3	Esso	1,89	1,78	0,88
4	IP	1,90	1,78	0,89
5	No logo	1,81	1,66	0,85
6	Q8	1,90	1,79	0,88
7	Shell	1,90	1,78	0,88
8	Tamoil	1,90	1,78	0,88
9	TotalErg	1,90	1,78	0,88
10				
11	MEDIA	1,89	1,77	0,88

# Ordinamento dati

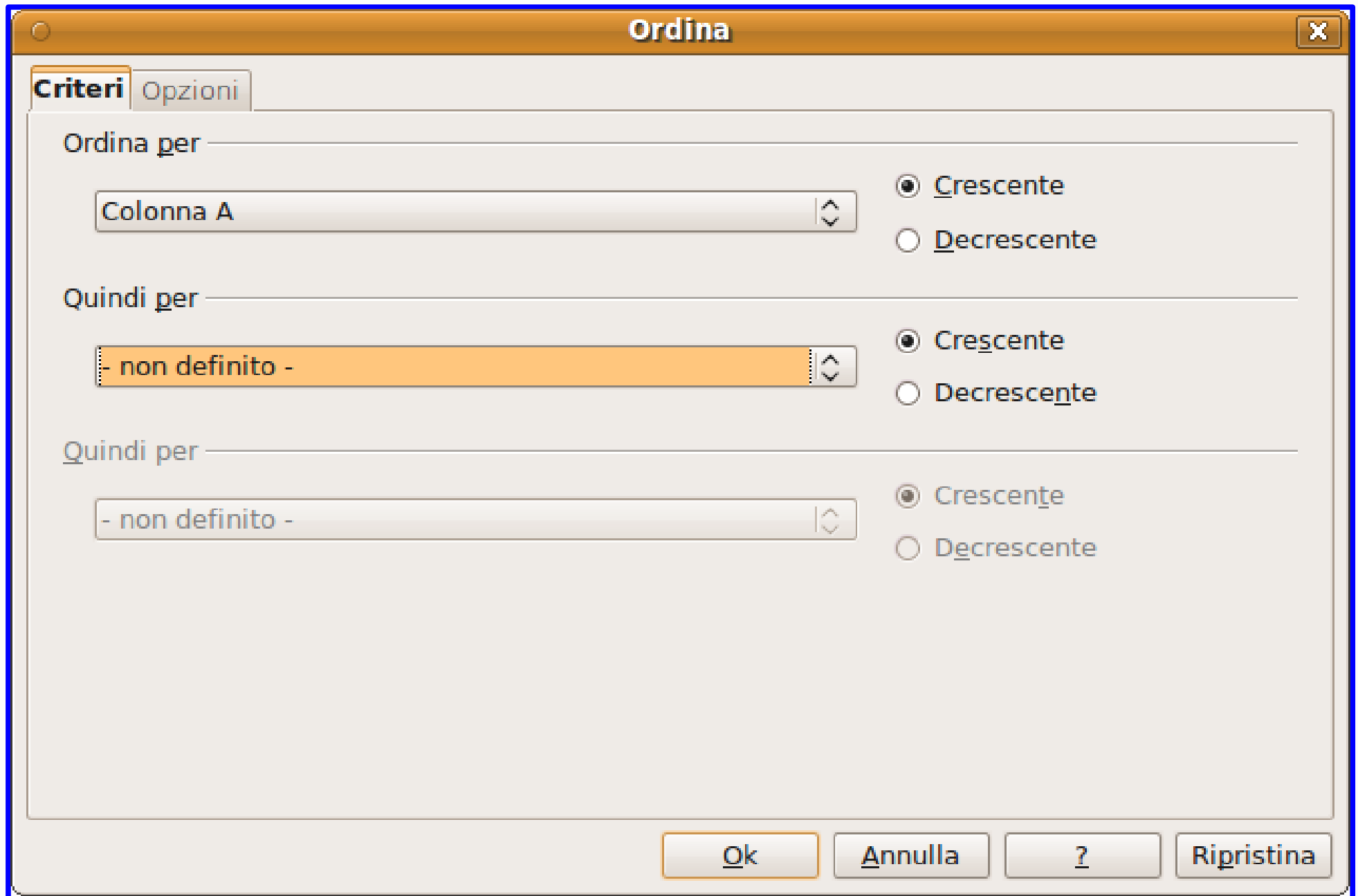

**Ordina**

**Criteri** Opzioni

Ordina per \_\_\_\_\_

Colonna A

Crescente

Decrescente

Quindi per \_\_\_\_\_

- non definito -

Crescente

Decrescente

Quindi per \_\_\_\_\_

- non definito -

Crescente

Decrescente

**Ok** **Annulla** **?** **Ripristina**

# PAUSA

