Pontificia Facoltà Teologica dell'Italia Meridionale

Istituto Teologico Calabro "S. Francesco di Paola"

Introduzione alla Teologia

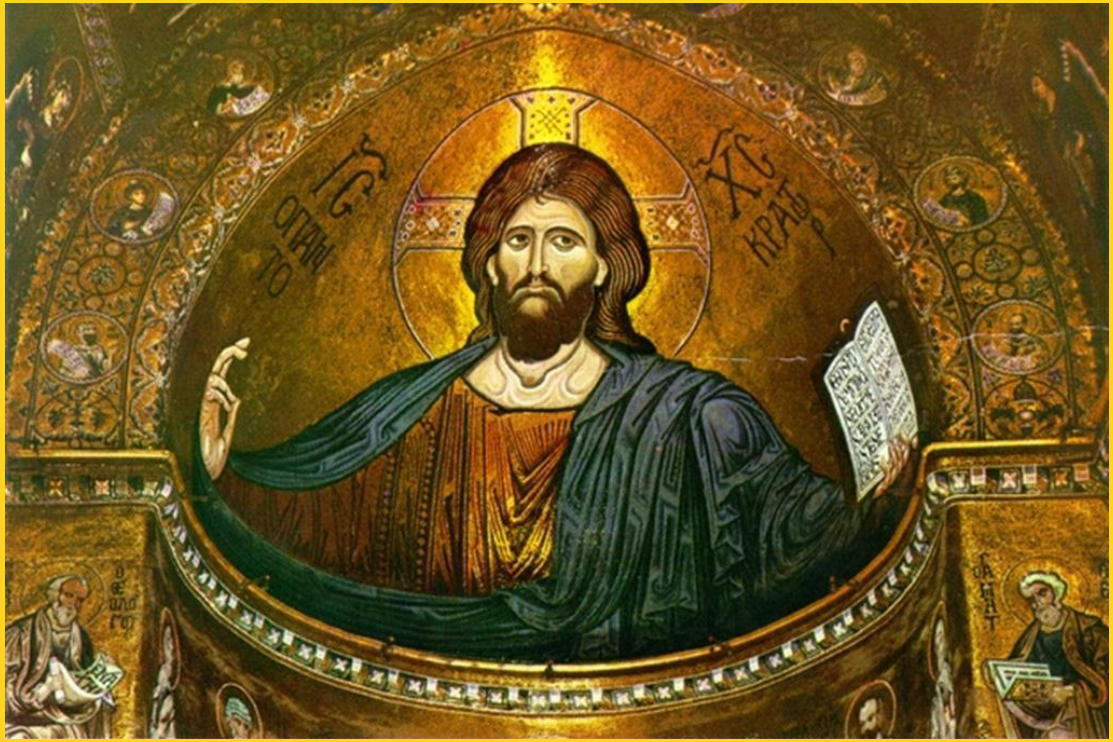

Giovanni Amendola

Email: g.amendola83@gmail.com

Pontificia Facoltà Teologica dell'Italia Meridionale

Istituto Teologico Calabro "S. Francesco di Paola"

Introduzione alla Teologia

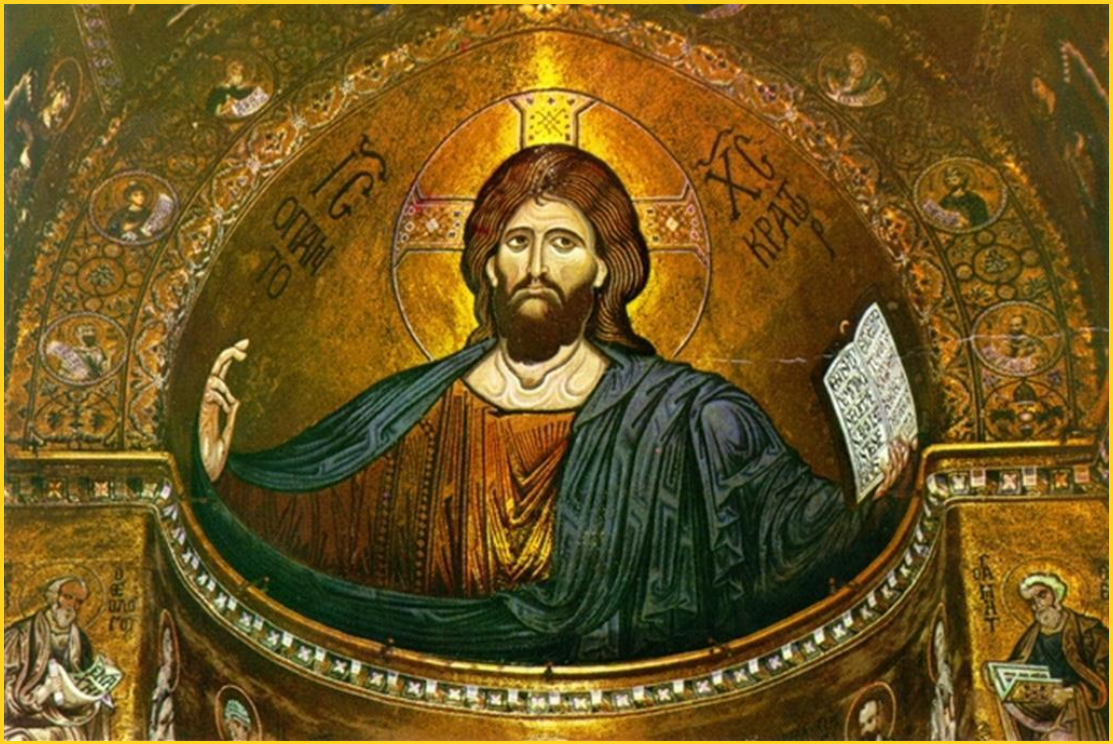

Introduzione alla fede cristiana

Introduzione alla Fede Cristiana

1. Fede in Gesù Cristo, unigenito Figlio, nostro Signore, vero Dio e vero uomo
2. Fede nell'incarnazione, verginità di Maria, croce e discesa agli inferi
3. Fede nella risurrezione, ascensione e giudizio
4. Fede in Dio, Padre onnipotente, creatore, uno-trino
5. Fede in Spirito Santo: la santa chiesa cattolica, la comunione dei santi, la remissione dei peccati, la resurrezione della carne, la vita eterna

Pontificia Facoltà Teologica dell'Italia Meridionale

Istituto Teologico Calabro "S. Francesco di Paola"

Introduzione alla Teologia:
Introduzione alla Fede Cristiana

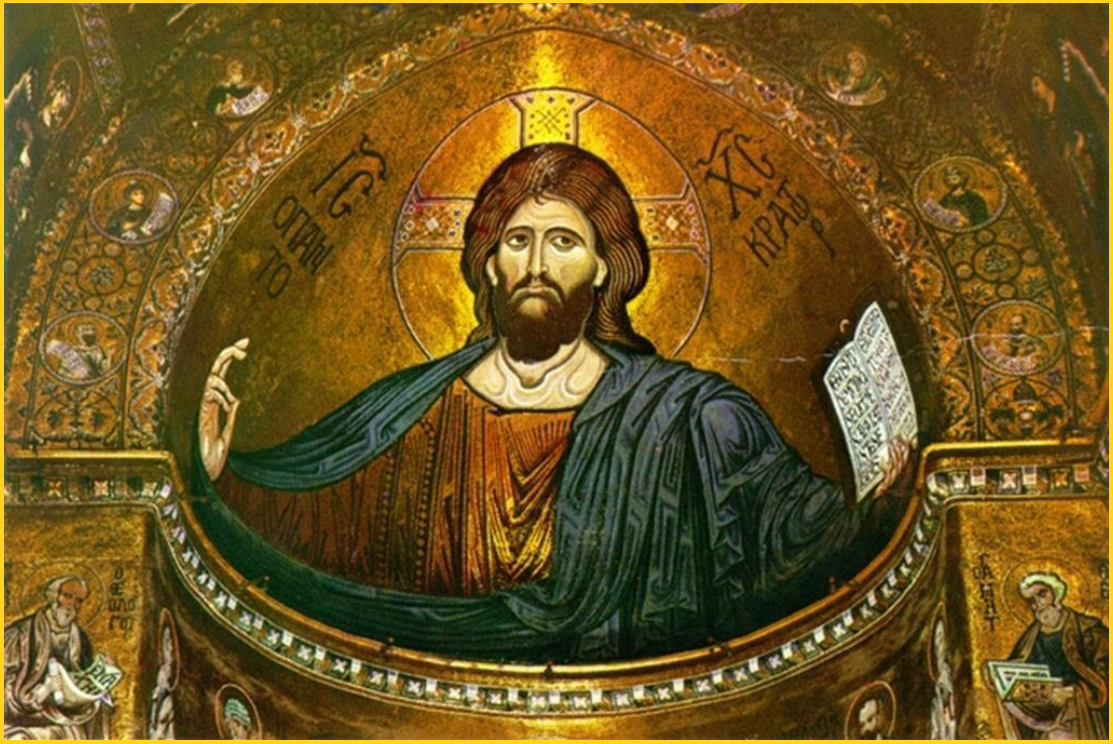

3. Fede nella Risurrezione …

3. Fede nella risurrezione, ascensione e giudizio

Simbolo Apostolico

	Versione greca	Versione italiana
(1)	*Πιστεύω εἰς Θεόν Πατέρα, παντοκράτορα, ποιητὴν οὐρανοῦ καὶ γῆς.*	*Io credo in Dio, Padre onnipotente, creatore del cielo e della terra*
(2)	*Καὶ (εἰς) Ἰησοῦν Χριστόν, υἱὸν αὐτοῦ τὸν μονογενῆ, τὸν κύριον ἡμῶν,*	*e in Gesù Cristo, Suo unico Figlio, nostro Signore,*
(3)	*τὸν συλληφθέντα ἐκ πνεύματος ἁγίου, γεννηθέντα ἐκ Μαρίας τῆς παρθένου,*	*il quale fu concepito da Spirito Santo, nacque da Maria Vergine,*
(4)	*παθόντα ἐπὶ Ποντίου Πιλάτου, σταυρωθέντα, θανόντα, καὶ ταφέντα,*	*patì sotto Ponzio Pilato, fu crocifisso, morì e fu sepolto;*
(5)	*κατελθόντα εἰς τὰ κατώτατα, τῇ τρίτῃ ἡμέρᾳ ἀναστάντα ἀπὸ τῶν νεκρῶν,*	*discese agli inferi; il terzo giorno risuscitò da morte;*
(6)	*ἀνελθόντα εἰς τοὺς οὐρανούς, καθεζόμενον ἐν δεξιᾷ θεοῦ πατρὸς παντοδυνάμου,*	*salì al cielo, siede alla destra di Dio, Padre onnipotente:*
(7)	*ἐκεῖθεν ἐρχόμενον κρῖναι ζῶντας καὶ νεκρούς.*	*di là verrà a giudicare i vivi e i morti.*
(8)	*Πιστεύω εἰς τὸ Πνεῦμα τὸ Ἅγιον,*	*Credo nello Spirito Santo,*
(9)	*ἁγίαν καθολικὴν ἐκκλησίαν, ἁγίων κοινωνίαν,*	*la santa Chiesa cattolica, la Comunione dei Santi,*
(10)	*ἄφεσιν ἁμαρτιῶν,*	*la remissione dei peccati,*
(11)	*σαρκὸς ἀνάστασιν,*	*la risurrezione della carne,*
(12)	*ζωὴν αἰώνιον. Ἀμήν*	*la vita eterna. Amen.*

3. Fede nella risurrezione, ascensione e giudizio

Il terzo giorno risuscitò da morte

«forte come la morte è l'amore, tenace come il regno dei morti è la passione:
le sue vampe sono vampe di fuoco, una fiamma divina!»

Cantico dei Cantici 8,6

3. Fede nella risurrezione, ascensione e giudizio

Il terzo giorno risuscitò da morte

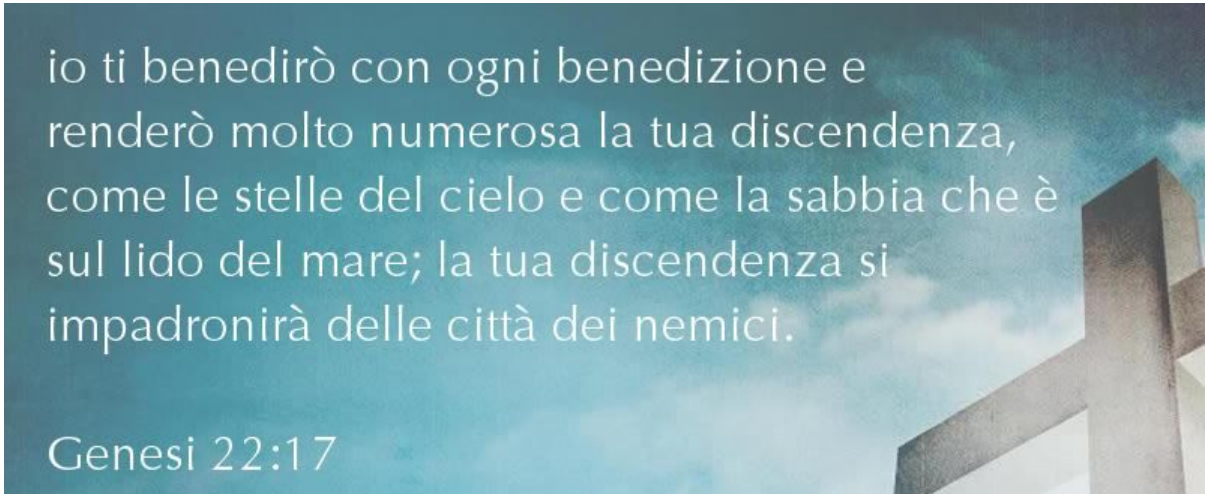

Eternità come *essere nell'altro*

3. Fede nella risurrezione, ascensione e giudizio

Il terzo giorno risuscitò da morte

Teilhard de Chardin (1881-1955)

Dal *bios* alla *zoè*

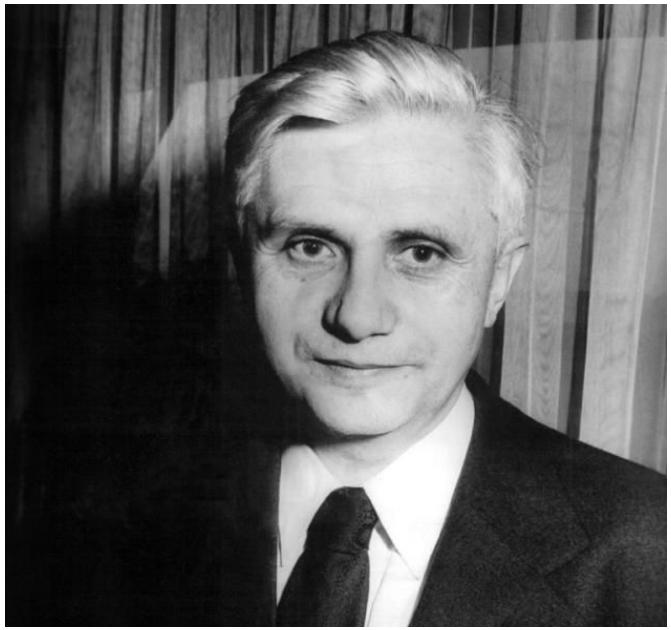

«Qualora la forza dell'amore per l'altro fosse in qualche luogo così intensa da poter mantenere vivo non soltanto il suo ricordo, cioè l'ombra del suo 'io', ma lui stesso, si sarebbe raggiunto un nuovo stadio di vita, il quale si lascerebbe alle spalle l'ambito delle mutazioni ed evoluzioni biologiche e rappresenterebbe il salto verso un piano completamente diverso, in cui l'amore non sarebbe più soggetto al *bios*, ma se ne servirebbe» (**J. Ratzinger**, p. 295)

3. Fede nella risurrezione, ascensione e giudizio

Salì al cielo

Ascensione

3. Fede nella risurrezione, ascensione e giudizio

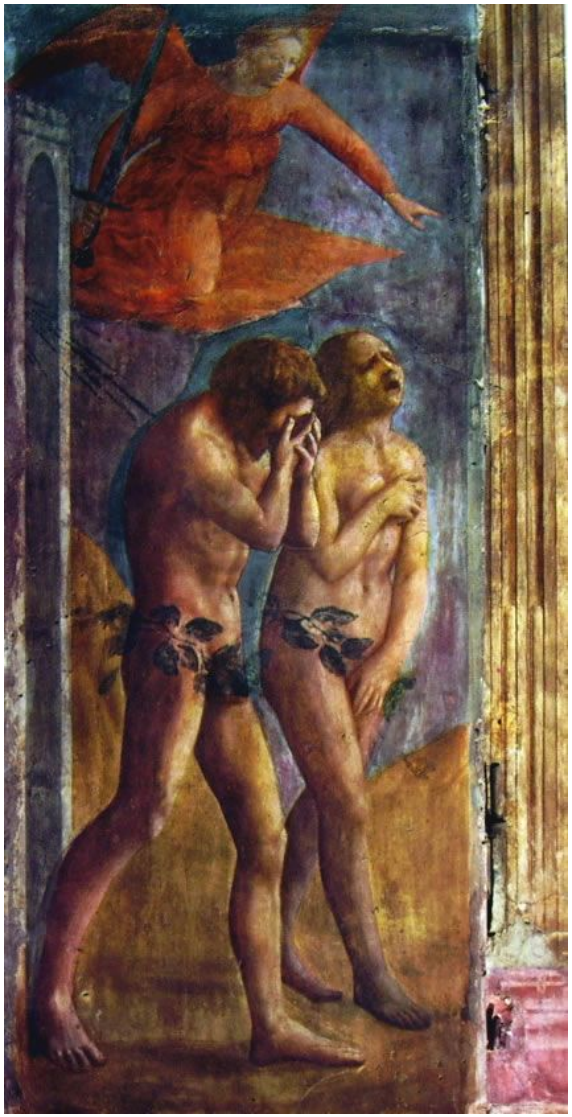

Salì al cielo

La nascita del cielo

3. Fede nella risurrezione, ascensione e giudizio

Salì al cielo

Escatologia imminente

3. Fede nella risurrezione, ascensione e giudizio

Salì al cielo

Comprendere l'aldiquà

Tempo ed Eternità

3. Fede nella risurrezione, ascensione e giudizio

Siede alla destra di Dio, Padre onnipotente

La destra di Dio

3. Fede nella risurrezione, ascensione e giudizio

Di là verrà a giudicare i vivi e i morti

La fine del mondo

3. Fede nella risurrezione, ascensione e giudizio

Di là verrà a giudicare i vivi e i morti

Rapporto tra Uomo e Cosmo

3. Fede nella risurrezione, ascensione e giudizio

Di là verrà a giudicare i vivi e i morti

Verso il punto Omega

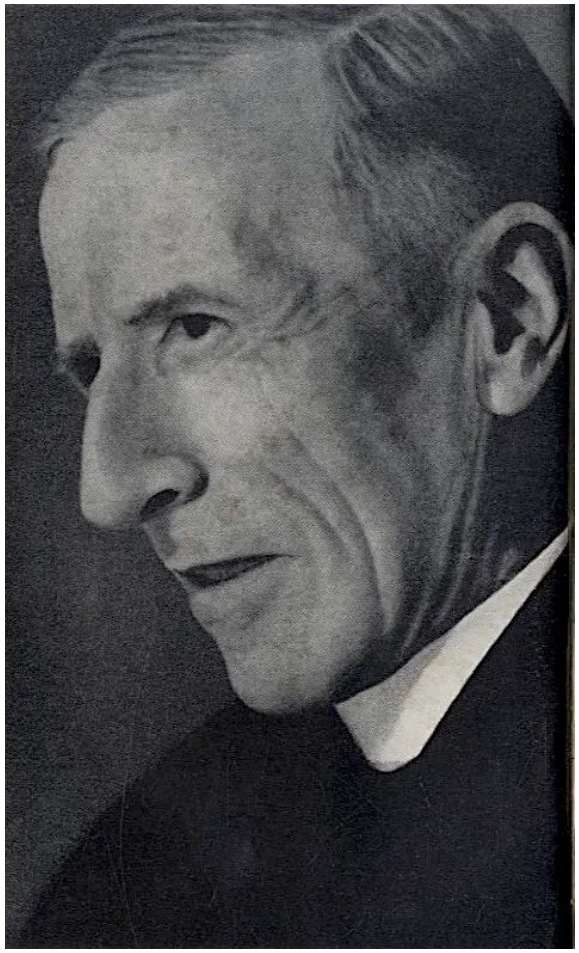

Teilhard de Chardin

3. Fede nella risurrezione, ascensione e giudizio

Di là verrà a giudicare i vivi e i morti

Grazia
e
Opere

3. Fede nella risurrezione, ascensione e giudizio

Di là verrà a giudicare i vivi e i morti

Maranatha
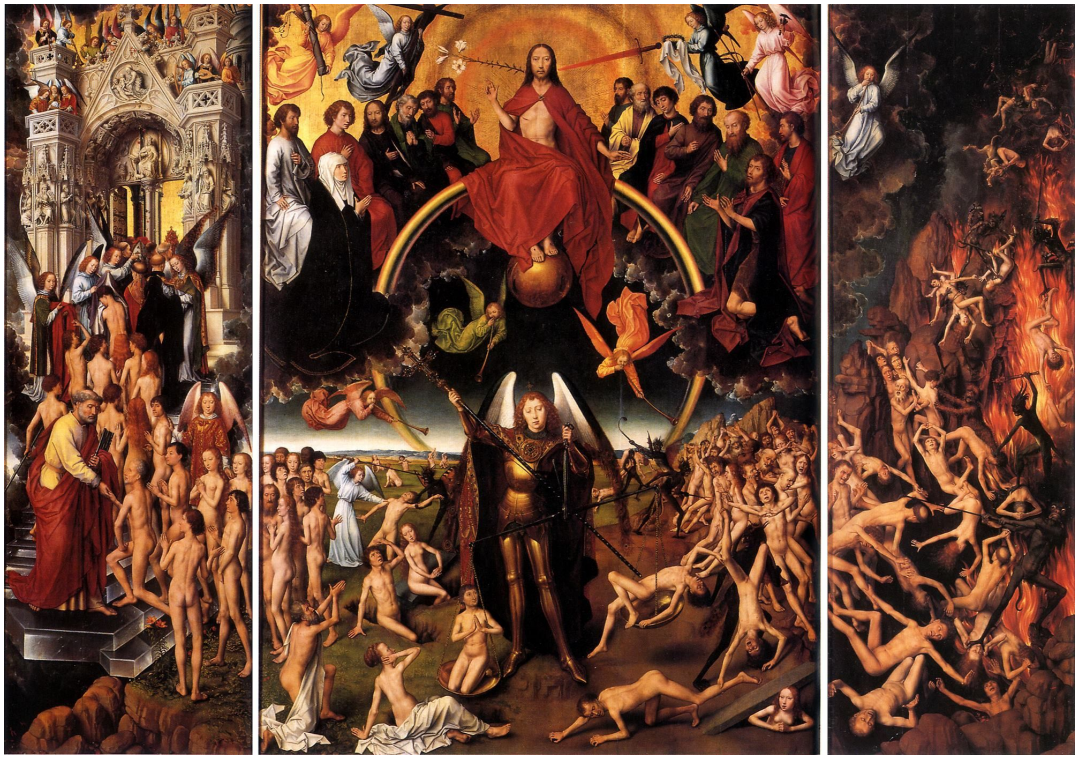
Dies irae